



**CLOVER**  
熊本県医師キャリアサポートブック  
第2版



**CLOVER**

熊本県医師キャリアサポートブック

第2版



発行 熊本県地域医療支援機構  
熊本県女性医師キャリア支援センター

協力：熊本県医師会・熊本市医師会・熊本大学医学部附属病院

## ご挨拶



熊本県地域医療支援機構 理事長

水田 博志

熊本県地域医療支援機構は平成25年12月に設立され、地域医療を多角的に支援し、その活動の一環として医師の男女共同参画、女性医師支援も行っています。

日本の女性医師の割合は平成26年の調査で初めて20%を超えました。熊本県でも女性医師の割合は17%と増加し、そのうち40歳未満では30%を超えています。

しかしながら出産、育児、介護などのライフイベントにより離職する医師も多く、仕事と子育ての両立に向けた環境を整備することは、地域医療を支えるうえでも非常に重要です。

また、少子高齢化が進み労働力人口が減少する中、医師の離職の抑制や復職支援に取り組むことは、男性医師も含めたすべての医療人の労働環境を改善することにもつながります。

本冊子はアンケート調査にご協力いただいた、熊本県内の100床以上を有する病院および公的病院での、平成29年3月時点の医師のキャリアサポートに関する取り組みをまとめたものです。平成26年度に作成した第1版の情報に、短時間勤務制度などを積極的に応援する医療機関・各臨床科の情報を追加いたしました。

また、巻末には熊本県における医療人の男女共同参画についてクローバーの会で実施している取り組みをご紹介します。

この冊子は将来的に医師の男女ともに労働環境が改善され、真の男女共同参画社会が実現することを願って作成いたしました。是非これからの医療人の離職抑制、復職支援などにお役立ていただけましたら幸いです。

冊子を発行するにあたり、ご協力いただきました各病院、各部署に、心より感謝申し上げます。そして冊子を手にとられましたすべての皆様のご発展、ご多幸をお祈りいたします。

# 短時間勤務を応援する病院・臨床科

病院名	地域	診療科
山鹿中央病院	山鹿市	全科
阿蘇医療センター	阿蘇市	脳神経外科
		小児科
		消化器外科
阿蘇温泉病院	阿蘇市	全科
公立玉名中央病院	玉名市	内科
城ヶ崎病院	玉名市	精神科
合志第一病院	合志市	血液内科
東熊本第二病院	菊池郡菊池町	内科
菊池有働病院	菊池市	精神科
菊池都市医師会立病院	菊池市	全科
龍山内科リハビリテーション病院	熊本市北区	内科
		消化器内科
		循環器内科
		呼吸器内科
		脳神経外科
		泌尿器科
医療法人 健生会 明生病院	熊本市北区	精神科
菊池病院	熊本市北区	内科
医療法人 寺尾病院	熊本市北区	全科
大鰐肛門病センター高野病院	熊本市中央区	消化器内科・外科
日隈病院	熊本市中央区	精神科
表参道 吉田病院	熊本市中央区	内科
熊本託麻台リハビリテーション病院	熊本市中央区	リハビリテーション
独立行政法人国立病院機構 熊本医療センター	熊本市中央区	臨床検査
		眼科
		泌尿器科
		脳神経外科
		総合診療科
		精神科
		心臓血管外科
		神経内科
		小児科
		消化器内科
		循環器内科
		耳鼻咽喉科
		産婦人科
		呼吸器内科
		血液内科
		救命救急
		麻酔科
		放射線科
		眼科
		泌尿器科
乳腺内分泌科		
腎臓内科		
心臓血管外科		
神経内科		
小児・移植外科		
消化器内科		
消化器外科		
産婦人科		
血液・膠原病内科		
画像診断治療科		
くまもと江津湖療育医療センター	熊本市東区	小児科
熊本市立熊本市民病院	熊本市東区	放射線科
		整形外科

病院名	地域	診療科
医療法人 金澤会	熊本市西区	内科
青磁野リハビリテーション病院		整形外科
済生会熊本病院	熊本市南区	糖尿病内科
		予防医療センター
		放射線科
		病理診断科
		泌尿器科
		心臓血管外科
		腎臓科
		消化器内科
		循環器内科
		呼吸器外科
熊本中央病院	熊本市南区	消化器内科
形成外科		
平成とうや病院	熊本市南区	整形外科
桜十字病院	熊本市南区	腎臓内科
あきた病院	熊本市南区	内科
熊本第一病院	熊本市南区	内科
谷田病院	上益城郡	内科
山都町包括医療センターそよ病院	上益城郡	全科
宇城総合病院	宇城市	外科
熊本労災病院	八代市	放射線科
		脳神経外科
		神経内科
		小児科
		消化器内科
		耳鼻咽喉科
		産婦人科
		呼吸器内科
		形成外科
		内科
熊本総合病院	八代市	腫瘍内科
感染症内科		
アレルギー疾患内科		
血液内科		
消化器内科		
内視鏡内科		
神経内科		
腎臓内科		
人工透析内科		
内分泌内科		
代謝内科		
腫瘍内科		
外科		
整形外科		
放射線科		
医療型老人介護施設・療養介護事業所 はまゆう療養園	天草郡苓北町	全科
天草中央総合病院	天草市	麻酔科
		放射線科
		内科
		消化器内科
天草慈恵病院	天草市	全科
天草市立 牛深市民病院	天草市	内科
		外科
酒井病院	天草市	精神科
一般社団法人 天草都市医師会立天草地域医療センター	天草市	全科
国民健康保険天草市立 河浦病院	天草市	全科

# 院内保育園・病児・病後児保育園・学童保育のある病院

## 院内保育園のある病院

病院名	地域	定員	名称	備考
山鹿中央病院	山鹿市	14	山鹿中央病院託児所そよさん	
特定医療法人高森会 阿蘇やまなみ病院	阿蘇市	15	阿蘇やまなみ病院こたりのへや	ホームページあり
阿蘇温泉病院	阿蘇市	25	くまみ幼稚園	ホームページあり
荒尾中央病院	荒尾市	40	どんぐりぼうず	
荒尾市民病院	荒尾市	20	院内保育所キッズ☆ランド	ホームページあり
城ヶ崎病院	玉名市	9	託児所	
玉名病院	玉名市	11	光保育所	
独立行政法人 国立病院機構熊本再春荘病院	合志市	55	熊本再春荘病院めたか保育園	
菊池病院	菊池郡菊池町	40	菊池病院敷地内菊池ほっほ保育園	ホームページあり
熊本リハビリテーション病院	菊池郡菊池町	32	院内保育所くまはっすガーデン	ホームページあり
寺尾病院	熊本市北区	20	院内託児所	ホームページあり
医療法人 健生会 明生病院	熊本市北区	15	明生病院こぼと託児所	
朝日野総合病院	熊本市北区	21	朝日野総合病院職員用託児所	
熊本機能病院	熊本市北区	20	なないろ森の保育園	ホームページあり
向陽台病院	熊本市北区	10	院内託児所	
熊本託麻台リハビリテーション病院	熊本市中央区	15	熊本託麻台リハビリテーション病院内保育所さくら	ホームページあり
熊本地域医療センター	熊本市中央区	10	熊本地域医療センター院内保育所「ちいきっす」	ホームページあり
国立病院機構熊本医療センター	熊本市中央区	45	熊本医療センターの丸保育園	ホームページあり
熊本大学医学部附属病院	熊本市中央区	25	院内保育所	ホームページあり
大鰐肛門病センター高野病院	熊本市中央区	30	大江の森保育園	平成29年4月より開設。「くまもと医療型介護施設」大鰐肛門病センター一部病棟に併設保育所併設保育所あり
くまもと森都総合病院	熊本市中央区	30	大江の森保育園	
医療法人金澤会 青磁野リハビリテーション病院	熊本市西区	28	青磁野リハビリテーション病院エンゼル保育室	ホームページあり
熊本赤十字病院	熊本市東区	30	院内保育所「オリーブ」	平成29年4月開設
熊本市立熊本市民病院	熊本市東区	40	熊本市民病院内保育所「ことこらんど」	ホームページあり
鶴田病院	熊本市東区	14	鶴友会おひさま保育園	ホームページあり
くまもと江津湖療育医療センター	熊本市東区	12	えつこすマイルキッズ	ホームページあり
医療法人相生会 にしくまもと病院	熊本市南区	20	にしくまもと病院内ホスピタリティ KIDS	ホームページあり
医療法人桜十字 桜十字病院	熊本市南区	55	桜十字病院わんぱく保育園	ホームページあり
社会福祉法人恩賜財団 済生会熊本病院	熊本市南区	100	済生会熊本病院 院内保育園「はあとランド」	ホームページあり
熊本回生会病院	上益城郡	12	にじいろ保育園	ホームページあり
谷田病院	上益城郡	10	院内託児所ハンビ保育園	ホームページあり
美里リハビリテーション病院	下益城郡	12	院内保育所	
宇城総合病院	宇城市	20	宇城総合病院保育室	ホームページあり
熊本労災病院	八代市	15	ひまわり保育所	ホームページあり
国保水俣市立総合医療センター	水俣市	25	院内保育所むつみ	ホームページあり
天草慈恵病院	天草市	10	天草慈恵病院附属保育園	ホームページあり
はまゆう療養園	天草郡苓北町	10	院内保育所	

## 病児保育のある病院

病院名	地域	予約有無	名称	備考
阿蘇医療センター	阿蘇市	有	病児・病後児保育所	HPあり
日隈病院	熊本市中央区		院内保育所	なし
国立病院機構熊本医療センター	熊本市中央区	有	病児・病後児保育室(くま)	HPあり
熊本赤十字病院	熊本市東区	有	病児・病後児保育室(ひまわり)	HPあり
桜十字病院	熊本市南区	有	病児・病後児保育室(はま)	HPあり
済生会熊本病院	熊本市南区	有	病児・病後児保育室(はま)	HPあり
谷田病院	上益城郡	有	病児・病後児保育室(はま)	HPあり
球磨郡公立多良木病院	球磨郡	有	病児・病後児保育室(はま)	HPあり
公立玉名中央病院	玉名市	有	ひたまりキッズ	HPあり
人吉医療センター	人吉市	有	なし	
熊本大学医学部附属病院	熊本市中央区			HP29年4月10日より開設
熊本機能病院	熊本市北区			HP29年4月10日より開設

## 病後児保育のある病院

病院名	地域	予約有無	名称	備考
阿蘇医療センター	阿蘇市	有	病児・病後児保育所	HPあり
日隈病院	熊本市中央区		院内保育所	なし
国立病院機構熊本医療センター	熊本市中央区	有	病児・病後児保育室(くま)	HPあり
熊本市立熊本市民病院	熊本市東区	有	病児・病後児保育室(はま)	HPあり
熊本赤十字病院	熊本市東区	有	病児・病後児保育室(ひまわり)	HPあり
済生会熊本病院	熊本市南区	有	病児・病後児保育室(はま)	HPあり
谷田病院	上益城郡	有	院内託児所ハンビ保育園	HPあり
球磨郡公立多良木病院	球磨郡	有	病児・病後児保育室(はま)	HPあり
天草慈恵病院	天草市	有	天草慈恵病院附属保育園	HPあり
鶴田病院	熊本市東区	有	鶴友会おひさま保育園	HPあり
公立玉名中央病院	玉名市	有	ひたまりキッズ	HPあり
人吉医療センター	人吉市	有	なし	
熊本機能病院	熊本市北区			HP29年4月10日より開設
熊本大学医学部附属病院	熊本市中央区			HP29年4月10日より開設

## 学童保育のある病院

病院名	地域	予約有無	名称	備考
谷田病院	上益城郡			
日隈病院	熊本市中央区			
向陽台病院	熊本市北区			
阿蘇やまなみ病院	阿蘇市			
阿蘇温泉病院	阿蘇市			

# 目次

## 病院紹介



県北部

医療法人回生会 山鹿回生病院	1
山鹿温泉リハビリテーション病院	2
山鹿中央病院	3
荒尾市民病院	4
荒尾中央病院	5
阿蘇医療センター	6
阿蘇温泉病院	7
特定医療法人高森会 阿蘇やまなみ病院	8
熊本回生会病院	9
山都町包括医療センター そよう病院	10
医療法人親愛会玉名病院	11
公立玉名中央病院	12
城ヶ崎病院	13
菊陽病院	14
熊本リハビリテーション病院	15
東熊本第二病院	16
菊池有働病院	17
菊池郡市医師会立病院	18
国立療養所菊池恵楓園	19
特定医療法人萬生会 合志第一病院	20
独立行政法人国立病院機構 熊本再春荘病院	21



熊本市  
北区

朝日野総合病院	22
医療法人健生会 明生病院	23
寺尾病院	24
医療法人横田会 向陽台病院	25
菊南病院	26
熊本機能病院	27
熊本市立 植木病院	28
竜山内科リハビリテーション病院	29



熊本市  
中央区

一般財団法人杏仁会 くまもと青明病院	30
熊本大学医学部附属病院	31
熊本地域医療センター	32
社会医療法人社団熊本丸田会 熊本整形外科病院	33
大腸肛門病センター高野病院	34
熊本託麻台リハビリテーション病院	35
くまもと森都総合病院	36
独立行政法人国立病院機構 熊本医療センター	37
日隈病院	38



熊本市  
東区

熊本市立熊本市市民病院	39
熊本赤十字病院	40
医療法人社団鶴友会 鶴田病院	41



熊本市  
西区

医療法人金澤会 青磁野リハビリテーション病院	42
財団法人 聖十字会聖ヶ塔病院	43



熊本市  
南区

医療法人相生会 にしくまもと病院	44
むすびの森	45
医療法人桜十字 桜十字病院	46
熊本県立こころの医療センター	47
熊本第一病院	48
熊本中央病院	49
社会福祉法人恩賜財団 済生会熊本病院	50
平成とうや病院	51



県中部

宇城総合病院	52
済生会みすみ病院	53
美里リハビリテーション病院	54



県南部

医療法人山田会 八代更生病院	55
独立行政法人地域医療機能推進機構 熊本総合病院	56
独立行政法人労働者健康安全機構 熊本労災病院	57
白梅病院	58
国保水俣市立総合医療センター	59
球磨郡公立多良木病院	60
独立行政法人地域医療機能推進機構 人吉医療センター	61



天草  
地域

上天草市立上天草総合病院	62
天草郡市医師会立天草地域医療センター	63
天草厚生病院	64
国民健康保険天草市立河浦病院	65
社会医療法人稻穂会 天草慈恵病院	66
天草市立牛深市民病院	67



クローバーの会  
推薦枠

谷田病院	68
くまもと江津湖療育医療センター	69
東病院	70
医療型障害児入所施設・療養介護事業所 はまゆう療育園	71

熊本県医師キャリア支援に関するアンケート調査の結果	72
CLOVERの会活動報告	74
編集後記	84

# 医療法人回生会 山鹿回生病院

〒861-0533 熊本県山鹿市古閑1500番地1  
TEL:0968-44-2211 FAX:0968-43-3388



院長からの  
応援宣言  
診察等に極力便宜を計ります。

女性医師  
からの  
メッセージ  
昨今の女性医師の増加と共に女性医師のキャリア継続アップは、大変重要な問題だと考えます。卒業から一貫して継続していく事の大切さを実感しています。その為には、女性としての不利を小さくする社会全体の支援・配慮・実践が肝要と思われまます。

院長：植村 芳樹

病院データ	
病床数	240 全体医師数 常勤： 7名・非常勤： 7名・研修医： 0名 (うち女性医師数/常勤： 0名・非常勤： 3名・研修医： 0名)
診療科名	精神科、神経科、内科、心療内科

### 勤務環境

**通常**

- 短時間勤務制度 …… **あり**
- 複数担当制 …… **なし**
- 年次有給休暇 …… **あり**

【過去3年間の産休取得医師数】  
1名 (うち女性 1名)  
【過去3年間の育休取得医師数】  
1名 (うち女性 1名)

**妊娠・出産**

【妊娠時の勤務形態】

- 当直免除 …… **あり**
- 時間外勤務免除 …… **あり**
- 短時間勤務制度 …… **あり**

【産前産後休暇期間】

- 産前：6週 ● 産後：8週
- 【産休中の待遇】 …… **無給**

**育児**

【育児期間中の勤務形態】

- 当直免除 …… **あり**
- 時間外勤務免除 …… **あり**
- 短時間勤務制度 …… **あり**

【育児休業】 …… **あり**  
【育児休業中の待遇】 …… **無給**

### 保育環境

院内保育：設置していない

	月	火	水	木	金	土	日
開始時刻							
終了時刻							
延長保育							
24時間対応							

- 緊急呼び出しなどによる予定外の保育 ……
- 入所可能年齢 ……
- 入所受け入れ時期 ……
- 保育料 ……
- 給食 ……

【院内保育以外】

- 病児保育 …… **なし**
- 病後児保育 …… **なし**
- 学童保育 …… **なし** ※周辺の小学校に学童保育あり

短時間勤務を  
応援してくれる  
臨床科

# 山鹿温泉リハビリテーション病院

〒861-0514 熊本県山鹿市新町1204  
TEL:0968-43-4151 FAX:0968-43-4153



院長からの  
応援宣言  
リハビリテーション科中心の病院で、リハビリテーション科専門医の指導のもと、患者さんの一日も早い社会復帰を願って、心のもった質の高いリハビリテーションの提供に努めています。リハビリテーション科は、女性医師にとっても働きやすい診療科です。お待ちしております。

女性医師  
からの  
メッセージ

院長：田代 桂一

病院データ	
病床数	101 全体医師数 常勤： 5名・非常勤： 0名・研修医： 0名 (うち女性医師数/常勤： 0名・非常勤： 0名・研修医： 0名)
診療科名	内科、リハビリテーション科、放射線科

### 勤務環境

**通常**

- 短時間勤務制度 …… **なし**
- 複数担当制 …… **なし**
- 年次有給休暇 …… **あり**

【過去3年間の産休取得医師数】  
0名 (うち女性 0名)  
【過去3年間の育休取得医師数】  
0名 (うち女性 0名)

**妊娠・出産**

【妊娠時の勤務形態】

- 当直免除 …… **あり**
- 時間外勤務免除 …… **あり**
- 短時間勤務制度 …… **あり** ※条件が変わります

【産前産後休暇期間】

- 産前：6週 ● 産後：8週
- 【産休中の待遇】 …… **無給**

**育児**

【育児期間中の勤務形態】

- 当直免除 …… **あり**
- 時間外勤務免除 …… **あり**
- 短時間勤務制度 …… **あり** ※条件が変わります

【育児休業】 …… **あり**  
(子が1歳に達するまで)  
【育児休業中の待遇】 …… **無給**

### 保育環境

院内保育：設置していない

	月	火	水	木	金	土	日
開始時刻							
終了時刻							
延長保育							
24時間対応							

- 緊急呼び出しなどによる予定外の保育 ……
- 入所可能年齢 ……
- 入所受け入れ時期 ……
- 保育料 ……
- 給食 ……

【院内保育以外】

- 病児保育 …… **なし**
- 病後児保育 …… **なし**
- 学童保育 …… **なし** ※周辺の小学校に学童保育あり

短時間勤務を  
応援してくれる  
臨床科

# 医療法人春水会 山鹿中央病院

〒861-0501 熊本県山鹿市山鹿1000番地  
TEL:0968-43-6611 FAX:0968-43-3111



院長からの  
応援宣言

当院はワーク・ライフ・バランスを推進しており、男女共同参画県知事表彰及び厚労省認定の「く  
るみんマーク」「えるぼしマーク」を取得し、働きやすい職場環境作りに努めています。ノー  
残業デー、メモリアル休暇制度など独自の制度構築に取り組み、有給休暇の取得率向上や離職  
率の低下に繋がっています。離職することなく安心して働ける職場環境を整えています。

女性医師  
からの  
メッセージ

仕事と家庭の両立にあたり、働き方に十分な配慮を頂いています。それに加えて、育児のため  
にご迷惑をおかけする時などに、他の先生方やスタッフが「いいですよ」とあたたかく言って下さる、  
その環境が何より有り難く、仕事を続ける力となっています。

院長：原 暁生

## 病院データ

病床数	120	全体医師数	常勤：11名・非常勤：19名・研修医：0名（うち女性医師数/常勤：1名・非常勤：6名・研修医：0名）
診療科名	内科、消化器内科、循環器内科、神経内科、呼吸器内科、糖尿病内科、腎臓内科、皮膚科、形成外科、心療内科 リウマチ科、アレルギー科、リハビリテーション科、放射線科		

## 勤務環境



- 通常**
- 短時間勤務制度 …… **あり**
  - 複数担当制 …… **なし**
  - 年次有給休暇 …… **あり**

- 【過去3年間の産休取得医師数】**  
0名（うち女性 0名）
- 【過去3年間の育休取得医師数】**  
0名（うち女性 0名）



- 【妊娠時の勤務形態】**
- 当直免除 …… **あり**
  - 時間外勤務免除 …… **あり**
  - 短時間勤務制度 …… **あり**

- 【産前産後休暇期間】**
- 産前：6週
  - 産後：8週
- 【産休中の待遇】** …… **無給**



- 【育児期間中の勤務形態】**
- 当直免除 …… **あり**
  - 時間外勤務免除 …… **あり**
  - 短時間勤務制度 …… **あり**

- 【育児休業】** …… **あり**  
(子が1歳に達するまで)
- 【育児休業中の待遇】** …… **無給**

## 保育環境

院内保育：設置している ■ 定員：14名 ■ 利用者数：5名

	月	火	水	木	金	土	日
開始時刻	7:30	7:30	7:30	7:30	7:30	7:30	
終了時刻	19:00	19:00	19:00	19:00	19:00	19:00	
延長保育	なし	なし	なし	なし	なし	なし	
24時間対応	なし	なし	なし	なし	なし	なし	

- 緊急呼び出しなどによる予定外の保育 … 日中(あり)・夜間(なし)
- 入所可能年齢 …… 0歳から6歳
- 入所受け入れ時期 …… 随時
- 保育料(院内補助：なし) …… 月額：10,000円 ※日額：1回500円
- 給食 …… **なし**

### 【院内保育以外】

- 病児保育 …… **なし**
- 病後児保育 …… **なし**
- 学童保育 …… **なし** ※周辺の小学校に学童保育あり

**短時間勤務を  
応援してくれる  
臨床科**

当院はワーク・ライフ・バ  
ランスを推進しており、勤務内  
容に関して柔軟に対応してい  
ます。

# 荒尾市民病院

〒864-0041 熊本県荒尾市荒尾2600  
TEL:0968-63-1115 FAX:0968-63-1189



院長からの  
応援宣言

本院へ熊本市から通勤すると電車で45分、車で60分程です。博多の街へは、JRと西鉄電車で  
60分、車でも60分で着きます。学会、勉強会の出席や休日のショッピング等に便利な距離に  
あります。結婚、妊娠、子育てに配慮した勤務体制が取り、院内保育所も併設されており働き  
ながら子育てを行う環境は、整っています。グリーンランドも近い本院での勤務をどうぞ！

女性医師  
からの  
メッセージ

子育て経験がないからかもしれませんが、当院で勤務中に女性という意識を持つことはほとん  
どありません。また、子育て中の女性医師も、周囲の協力が整っており、施設内に保育園も設  
備されているので、気持ちよく働けているように感じます。

院長：大嶋 壽海

## 病院データ

病床数	274	全体医師数	常勤：36名・非常勤：0名・研修医：2名（うち女性医師数/常勤：5名・非常勤：0名・研修医：0名）
診療科名	内科、外科、産婦人科、小児科、整形外科、形成外科、循環器内科、リハビリテーション科、呼吸器内科、皮膚科 泌尿器科、脳神経外科、眼科、神経内科、消化器内科、血液内科、代謝・内分泌内科、腎臓内科、緩和ケア内科 放射線治療科、画像診断・治療科、麻酔科、救急科、病理診断科		

## 勤務環境



- 通常**
- 短時間勤務制度 …… **なし**
  - 複数担当制 …… **あり**
  - 年次有給休暇 …… **あり**

- 【過去3年間の産休取得医師数】**  
2名（うち女性 2名）
- 【過去3年間の育休取得医師数】**  
2名（うち女性 2名）



- 【妊娠時の勤務形態】**
- 当直免除 …… **あり**
  - 時間外勤務免除 …… **あり**
  - 短時間勤務制度 …… **あり**

- 【産前産後休暇期間】**
- 産前：8週
  - 産後：8週
- 【産休中の待遇】** …… **有給**



- 【育児期間中の勤務形態】**
- 当直免除 …… **あり**
  - 時間外勤務免除 …… **あり**
  - 短時間勤務制度 …… **あり**

- 【育児休業】** …… **あり**  
(子が3歳に達するまで)
- 【育児休業中の待遇】** …… **無給**

## 保育環境

院内保育：設置している ■ 定員：20名 ■ 利用者数：16名

	月	火	水	木	金	土	日
開始時刻	7:30	7:30	7:30	7:30	7:30		
終了時刻	19:00	19:00	19:00	19:00	19:00		
延長保育	あり 19:30まで	あり 19:30まで	あり 19:30まで	あり 19:30まで	あり 19:30まで		
24時間対応	なし	なし	なし	なし	なし		

- 緊急呼び出しなどによる予定外の保育 … 日中(あり)・夜間(なし)
- 入所可能年齢 …… 0歳から6歳
- 入所受け入れ時期 …… 随時
- 保育料(院内補助：なし) …… 月額：28,000円
- 給食 …… **あり**

### 【院内保育以外】

- 病児保育 …… **なし**
- 病後児保育 …… **なし**
- 学童保育 …… **なし** ※周辺の小学校に学童保育あり

**短時間勤務を  
応援してくれる  
臨床科**

# 医療法人洗心会 荒尾中央病院

〒864-0032 熊本県荒尾市増永1544番地1  
TEL:0968-64-1333 FAX:0968-64-1336



院長：松山 公士

院長からの  
応援宣言

全病床が医療療養型の医療機関です。夜間や日曜祝日は殆ど非常勤の医師が日当直をしており、常勤医師の緊急呼び出しなどはありません。当院敷地内に託児所を設置しているため、安心して勤務することができます。

女性医師  
からの  
メッセージ

女性医師が、キャリアアップできる体制を病院全体の目標として掲げ、バックアップしていきます。結婚・出産・育児を含め、女性としての人生設計がスムーズに展開できるような協力体制を病院の大きな柱として構築していきます。

## 病院データ

病床数	298	全体医師数	常勤：14名・非常勤：17名・研修医：0名（うち女性医師数／常勤：1名・非常勤：5名・研修医：0名）
診療科名	内科、神経内科、循環器内科、消化器内科、人工透析内科、放射線科、精神科、皮膚科、リハビリテーション科		

## 勤務環境

<b>通常</b>	<ul style="list-style-type: none"> <li>短時間勤務制度 …… なし</li> <li>複数担当制 …… あり</li> <li>年次有給休暇 …… あり</li> </ul>	<p>【過去3年間の産休取得医師数】 0名（うち女性 0名）</p> <p>【過去3年間の育休取得医師数】 0名（うち女性 0名）</p>
<b>妊娠・出産</b>	<p>【妊娠時の勤務形態】</p> <ul style="list-style-type: none"> <li>当直免除 …… あり</li> <li>時間外勤務免除 …… あり</li> <li>短時間勤務制度 …… あり</li> </ul>	<p>【産前産後休暇期間】</p> <ul style="list-style-type: none"> <li>産前：6週 ● 産後：8週</li> </ul> <p>【産休中の待遇】 …… 無給 (有期雇用職員は無給)</p>
<b>育児</b>	<p>【育児期間中の勤務形態】</p> <ul style="list-style-type: none"> <li>当直免除 …… あり</li> <li>時間外勤務免除 …… あり</li> <li>短時間勤務制度 …… あり</li> </ul>	<p>【育児休業】 …… あり (子が1歳に達するまで)</p> <p>【育児休業中の待遇】 …… 無給</p>

## 保育環境

院内保育：設置している ■ 定員：40名 ■ 利用者数：30名

	月	火	水	木	金	土	日
開始時刻	7:15	7:15	7:15	7:15	7:15	7:15	8:15
終了時刻	19:15	19:15	19:15	19:15	19:15	19:15	17:15
延長保育	なし	なし	なし	なし	なし	なし	あり 18:00まで
24時間対応	なし	なし	なし	なし	なし	なし	なし

- 緊急呼び出しなどによる予定外の保育 … 日中(あり)・夜間(なし)
- 入所可能年齢 …… 0歳から4歳
- 入所受け入れ時期 …… 随時
- 保育料(院内補助：なし) …… 日額：600+250円
- 給食 …… あり

【院内保育以外】

- 病児保育 …… なし
- 病後児保育 …… なし
- 学童保育 …… なし ※周辺の小学校に学童保育あり

短時間勤務を  
応援してくれる  
臨床科

# 阿蘇医療センター

〒869-2225 熊本県阿蘇市黒川1266  
TEL:0967-34-0311 FAX:0967-34-2273



院長：甲斐 豊

院長からの  
応援宣言

女性医師が、キャリアアップできる体制を病院全体の目標として掲げ、バックアップしていきます。結婚・出産・育児を含め、女性としての人生設計がスムーズに展開できるような協力体制を病院の大きな柱として構築していきます。

女性医師  
からの  
メッセージ

女性医師が、キャリアアップできる体制を病院全体の目標として掲げ、バックアップしていきます。結婚・出産・育児を含め、女性としての人生設計がスムーズに展開できるような協力体制を病院の大きな柱として構築していきます。

## 病院データ

病床数	124	全体医師数	常勤：10名・非常勤：17名・研修医：0名（うち女性医師数／常勤：0名・非常勤：7名・研修医：0名）
診療科名	内科、循環器内科、神経内科、消化器外科、整形外科、脳神経外科、小児科、皮膚科、リハビリテーション科、リウマチ膠原病内科、乳腺内分泌外科、糖尿病代謝内分泌内科、放射線科		

## 勤務環境

<b>通常</b>	<ul style="list-style-type: none"> <li>短時間勤務制度 …… なし</li> <li>複数担当制 …… なし</li> <li>年次有給休暇 …… あり</li> </ul>	<p>【過去3年間の産休取得医師数】 0名（うち女性 0名）</p> <p>【過去3年間の育休取得医師数】 0名（うち女性 0名）</p>
<b>妊娠・出産</b>	<p>【妊娠時の勤務形態】</p> <ul style="list-style-type: none"> <li>当直免除 …… あり</li> <li>時間外勤務免除 …… あり</li> <li>短時間勤務制度 …… あり</li> </ul>	<p>【産前産後休暇期間】</p> <ul style="list-style-type: none"> <li>産前：8週 ● 産後：8週</li> </ul> <p>【産休中の待遇】 …… 有給</p>
<b>育児</b>	<p>【育児期間中の勤務形態】</p> <ul style="list-style-type: none"> <li>当直免除 …… あり</li> <li>時間外勤務免除 …… あり</li> <li>短時間勤務制度 …… あり</li> </ul>	<p>【育児休業】 …… あり (子が3歳に達するまで)</p> <p>【育児休業中の待遇】 …… 無給</p>

## 保育環境

院内保育：設置していない

	月	火	水	木	金	土	日
開始時刻							
終了時刻							
延長保育							
24時間対応							

- 緊急呼び出しなどによる予定外の保育 …
- 入所可能年齢 ……
- 入所受け入れ時期 ……
- 保育料 ……
- 給食 ……

【院内保育以外】

- 病児保育 …… あり ※予約制
- 病後児保育 …… あり ※予約制
- 学童保育 …… なし ※周辺の小学校に学童保育あり

短時間勤務を  
応援してくれる  
臨床科

脳神経外科  
小児科  
消化器外科

# 阿蘇温泉病院

〒869-2301 熊本県阿蘇市内牧1153-1  
TEL:0967-32-0881 FAX:0967-32-4462



総院長名：下村 貴文

院長からの  
応援宣言

2015年の4月から、初めて常勤医師として女性医師を受け入れています。当院はワーク・ライフバランスには以前より取り組んでおり、厚生労働大臣の認定を受け「くるみんマーク」を県下で3番目に取得しております。日本医療機能評価機構の認定は県下で5番目であり、2014年7月に4回目の認定も受けております。

女性医師  
からの  
メッセージ

私は50歳を過ぎた今も、現役で働いていることに感謝しています。若い女性の先生方にも「医師をやって良かった」、そう思ってもらいたいです。

## 病院データ

病床数	260	全体医師数	常勤：9名・非常勤：18名・研修医：0名	(うち女性医師数/常勤：1名・非常勤：1名・研修医：0名)
診療科名	内科、呼吸器内科、循環器内科、消化器内科、神経内科、外科、整形外科、アレルギー科、小児科、皮膚科、泌尿器科、産婦人科、眼科、耳鼻咽喉科、リハビリテーション科、歯科、麻酔科			

## 勤務環境



通常

- 短時間勤務制度 …… **あり**
- 複数担当制 …… **あり**
- 年次有給休暇 …… **あり**

【過去3年間の産休取得医師数】  
0名(うち女性 0名)  
【過去3年間の育休取得医師数】  
0名(うち女性 0名)



妊娠・出産

【妊娠時の勤務形態】

- 当直免除 …… **あり**
- 時間外勤務免除 …… **あり**
- 短時間勤務制度 …… **あり**

【産前産後休暇期間】

- 産前：6週 ● 産後：8週
- 【産休中の待遇】 …… **無給**  
(有期雇用職員は無給)



育児

【育児期間中の勤務形態】

- 当直免除 …… **あり**
- 時間外勤務免除 …… **あり**
- 短時間勤務制度 …… **あり**

【育児休業】 …… **あり**  
(子が1歳に達するまで)  
【育児休業中の待遇】 …… **無給**

## 保育環境

院内保育：設置している ■ 定員：25名 ■ 利用者数：13名

	月	火	水	木	金	土	日
開始時刻	7:30	7:30	7:30	7:30	7:30	7:30	7:30
終了時刻	19:00	19:00	19:00	19:00	19:00	19:00	19:00
延長保育	あり 21:00まで	あり 21:00まで	あり 21:00まで	あり 21:00まで	あり 21:00まで	あり 21:00まで	あり 21:00まで
24時間対応	あり	あり	あり	あり	あり	あり	あり

- 緊急呼び出しなどによる予定外の保育 …… 日中(あり)・夜間(あり)
- 入所可能年齢 …… 0歳から5歳
- 入所受け入れ時期 …… 随時
- 保育料(院内補助：あり) …… 月額：10,000円
- 給食 …… なし

【院内保育以外】

- 病児保育 …… なし
- 病後児保育 …… なし
- 学童保育 …… あり ※小学校6年生まで

短時間勤務を  
応援してくれる  
臨床科

特に整形外科医を募っております。

# 特定医療法人高森会 阿蘇やまなみ病院

〒869-2612 熊本県阿蘇市一の宮町宮地115-1  
TEL:0967-22-0525 FAX:0967-22-0526



院長：高森 薫生

院長からの  
応援宣言

私自身、女医であった母が家にいなかったため、祖父母や親戚に育ててもらいました。ごく普通の家庭とは、ずいぶん異なる環境を経験しています。時代は変わっても、女性には出産、子育てが仕事以上に大事な時期があります。その思いを大切に、本気でがんばる女性を応援する職場でありたいと思います。

女性医師  
からの  
メッセージ

私は50歳前年、産婦人科医を続けながら3人の子どもを産みました。当時の職場からは「仕事か子どもかどちらか選べ」と言われましたが、私は「両方とる」と答えて医師を続けてきました。そして80歳を過ぎた今も、現役で働いていることに感謝しています。若い女性の先生方にも「医師をやって良かった」、そう思ってもらいたいです。

## 病院データ

病床数	270	全体医師数	常勤：10名・非常勤：4名・研修医：0名	(うち女性医師数/常勤：0名・非常勤：1名・研修医：0名)
診療科名	精神科、神経科、心療内科、外科、内科、麻酔科			

## 勤務環境



通常

- 短時間勤務制度 …… **あり**
- 複数担当制 …… **あり**
- 年次有給休暇 …… **あり**

【過去3年間の産休取得医師数】  
0名(うち女性 0名)  
【過去3年間の育休取得医師数】  
0名(うち女性 0名)



妊娠・出産

【妊娠時の勤務形態】

- 当直免除 …… **あり**
- 時間外勤務免除 …… **あり**
- 短時間勤務制度 …… **あり**

【産前産後休暇期間】

- 産前：応相談 ● 産後：8週
- 【産休中の待遇】 …… 応相談



育児

【育児期間中の勤務形態】

- 当直免除 …… **あり**
- 時間外勤務免除 …… **あり**
- 短時間勤務制度 …… **あり**

【育児休業】 …… 応相談  
(子の年齢：応相談)  
【育児休業中の待遇】 …… 応相談

## 保育環境

院内保育：設置している ■ 定員：15名 ■ 利用者数：6名

	月	火	水	木	金	土	日
開始時刻	8:00	8:00	8:00	8:00	8:00	8:00	
終了時刻	17:30	17:30	17:30	17:30	17:30	17:30	
延長保育	あり 20:00まで	あり 20:00まで	あり 20:00まで	あり 20:00まで	あり 20:00まで	あり 20:00まで	
24時間対応	なし	なし	なし	なし	なし	なし	

- 緊急呼び出しなどによる予定外の保育 …… 日中(なし)・夜間(なし)
- 入所可能年齢 …… 0歳から6歳
- 入所受け入れ時期 …… 随時
- 保育料(院内補助：なし) …… 日額：400円
- 給食 …… なし

【院内保育以外】

- 病児保育 …… なし
- 病後児保育 …… なし
- 学童保育 …… あり ※周辺の小学校に学童保育あり

短時間勤務を  
応援してくれる  
臨床科



院長からの  
応援宣言

2015年6月新病院が開院しました。スポーツメディカルとリハビリテーションを主としてメディカルフィットネスに注力しています。院内保育所も2017年1月より開園し女性医師のための環境づくりに努力しています。

女性医師  
からの  
メッセージ

院長：大橋 浩太郎

病院データ	
病床数	161 全体医師数 常勤：9名・非常勤：14名・研修医：0名（うち女性医師数/常勤：1名・非常勤：2名・研修医：0名）
診療科名	整形外科、リハビリテーション科、内科、外科、神経内科、放射線科、脳神経外科、循環器内科、麻酔科、リウマチ科 歯科、口腔外科

勤務環境

<p>通常</p>	<ul style="list-style-type: none"> <li>短時間勤務制度 …… <b>あり</b></li> <li>複数担当制 …… <b>なし</b></li> <li>年次有給休暇 …… <b>あり</b></li> </ul>	<p>【過去3年間の産休取得医師数】 0名（うち女性 0名）</p> <p>【過去3年間の育休取得医師数】 2名（うち女性 0名）</p>
	<p>【妊娠時の勤務形態】</p> <ul style="list-style-type: none"> <li>当直免除 …… <b>あり</b></li> <li>時間外勤務免除 …… <b>あり</b></li> <li>短時間勤務制度 …… <b>あり</b></li> </ul>	<p>【産前産後休暇期間】</p> <ul style="list-style-type: none"> <li>産前：6週 ●産後：8週</li> <li>【産休中の待遇】 …… <b>無給</b></li> </ul>
	<p>【育児期間中の勤務形態】</p> <ul style="list-style-type: none"> <li>当直免除 …… <b>あり</b></li> <li>時間外勤務免除 …… <b>あり</b></li> <li>短時間勤務制度 …… <b>あり</b></li> </ul>	<p>【育児休業】 …… <b>あり</b> (子が1歳に達するまで)</p> <p>【育児休業中の待遇】 …… <b>無給</b></p>

保育環境

院内保育：設置している ■ 定員：12名 ■ 利用者数：4名

	月	火	水	木	金	土	日
開始時刻	8:00	8:00	8:00	8:00	8:00	8:00	
終了時刻	19:00	19:00	19:00	19:00	19:00	19:00	
延長保育	なし	なし	なし	なし	なし	なし	
24時間対応	なし	なし	なし	なし	なし	なし	

- 緊急呼び出しなどによる予定外の保育 … 日中(あり)・夜間(なし)
- 入所可能年齢 …… 2歳から6歳
- 入所受け入れ時期 …… 随時
- 保育料(院内補助：なし) …… 月額：25,000円
- 給食 …… **あり**

【院内保育以外】

- 病児保育 …… **なし**
- 病後児保育 …… **なし**
- 学童保育 …… **なし**

短時間勤務を  
応援してくれる  
臨床科



院長からの  
応援宣言

女性医師が育児をしやすい勤務体制を共に考え、働きやすい環境を整えていきます。自然豊かな、心温かな地での子育てに協力していきます。

女性医師  
からの  
メッセージ

院長：水本 誠一

病院データ	
病床数	57 全体医師数 常勤：4名・非常勤：12名・研修医：2名（うち女性医師数/常勤：1名・非常勤：2名・研修医：0名）
診療科名	内科、循環器内科、消化器外科、呼吸器内科、整形外科、外科、小児外科、小児科、眼科、精神科、心療内科 リハビリテーション科、歯科、歯科口腔外科

勤務環境

<p>通常</p>	<ul style="list-style-type: none"> <li>短時間勤務制度 …… <b>あり</b></li> <li>複数担当制 …… <b>あり</b></li> <li>年次有給休暇 …… <b>あり</b></li> </ul>	<p>【過去3年間の産休取得医師数】 0名（うち女性 0名）</p> <p>【過去3年間の育休取得医師数】 0名（うち女性 0名）</p>
	<p>【妊娠時の勤務形態】</p> <ul style="list-style-type: none"> <li>当直免除 …… <b>あり</b></li> <li>時間外勤務免除 …… <b>あり</b></li> <li>短時間勤務制度 …… <b>あり</b></li> </ul>	<p>【産前産後休暇期間】</p> <ul style="list-style-type: none"> <li>産前：8週 ●産後：8週</li> <li>【産休中の待遇】 …… <b>有給</b></li> </ul>
	<p>【育児期間中の勤務形態】</p> <ul style="list-style-type: none"> <li>当直免除 …… <b>あり</b></li> <li>時間外勤務免除 …… <b>あり</b></li> <li>短時間勤務制度 …… <b>あり</b></li> </ul>	<p>【育児休業】 …… <b>あり</b> (子が3歳に達するまで)</p> <p>【育児休業中の待遇】 …… <b>無給</b></p>

保育環境

院内保育：設置していない

	月	火	水	木	金	土	日
開始時刻							
終了時刻							
延長保育							
24時間対応							

- 緊急呼び出しなどによる予定外の保育 …
- 入所可能年齢 ……
- 入所受け入れ時期 ……
- 保育料 ……
- 給食 ……

【院内保育以外】

- 病児保育 …… **なし**
- 病後児保育 …… **なし**
- 学童保育 …… **なし** ※周辺の小学校に学童保育あり

短時間勤務を  
応援してくれる  
臨床科

# 医療法人信愛会 玉名病院

〒865-0065 熊本県玉名市築地1452-3  
TEL:0968-72-5155 FAX:0968-73-4871



院長：川原 延夫

院長からの  
応援宣言

男女医師問わず、働きやすい医師仲間づくりを求めています。なかでも、女性医師は大歓迎です。

女性医師  
からの  
メッセージ

## 病院データ

病床数	175	全体医師数	常勤： 3名・非常勤： 6名・研修医： 0名	(うち女性医師数/常勤： 0名・非常勤： 1名・研修医： 0名)
診療科名	精神科、神経科			

## 勤務環境

<b>通常</b>	<ul style="list-style-type: none"> <li>短時間勤務制度 …… <b>あり</b></li> <li>複数担当制 …… <b>なし</b></li> <li>年次有給休暇 …… <b>あり</b></li> </ul>	<b>【過去3年間の産休取得医師数】</b> 0名 (うち女性 0名) <b>【過去3年間の育休取得医師数】</b> 0名 (うち女性 0名)
<b>妊娠・出産</b>	<b>【妊娠時の勤務形態】</b> <ul style="list-style-type: none"> <li>当直免除 …… <b>あり</b></li> <li>時間外勤務免除 …… <b>あり</b></li> <li>短時間勤務制度 …… <b>あり</b></li> </ul>	<b>【産前産後休暇期間】</b> <ul style="list-style-type: none"> <li>産前：6週 ● 産後：8週</li> <li>【産休中の待遇】 …… <b>無給</b></li> </ul>
<b>育児</b>	<b>【育児期間中の勤務形態】</b> <ul style="list-style-type: none"> <li>当直免除 …… <b>あり</b></li> <li>時間外勤務免除 …… <b>あり</b></li> <li>短時間勤務制度 …… <b>あり</b></li> </ul>	<b>【育児休業】 …… <b>あり</b></b> (子が1歳に達するまで) <b>【育児休業中の待遇】 …… <b>無給</b></b>

## 保育環境

院内保育：設置している ■ 定員：11名 ■ 利用者数：6名

	月	火	水	木	金	土	日
開始時刻	8:00	8:00	8:00	8:00	8:00	8:00	
終了時刻	18:00	18:00	18:00	18:00	18:00	18:00	
延長保育	なし	なし	なし	なし	なし	なし	
24時間対応	なし	なし	なし	なし	なし	なし	

- 緊急呼び出しなどによる予定外の保育 … 日中(なし)・夜間(なし)
- 入所可能年齢 …… 0歳から6歳
- 入所受け入れ時期 …… 随時
- 保育料(院内補助：なし) …… 月額： 5,000円
- 給食 …… **あり**

**【院内保育以外】** ● 病児保育 …… **なし**  
● 病後児保育 …… **なし**  
● 学童保育 …… **なし** ※周辺の小学校に学童保育あり

短時間勤務を  
応援してくれる  
臨床科

# 公立 玉名中央病院

〒865-0064 熊本県玉名市1950  
TEL:0968-73-5000 FAX:0968-73-2867



院長：中野 哲雄

院長からの  
応援宣言

これからの医療現場においては、女性医師の活躍が期待されており。当院においても、女性医師がライフステージに応じて活躍できる・働きやすい環境を整備し、育児目的に限らず短時間勤務制度も選択でき、家庭と仕事を両立できる体制を整えています。子育ての方はもちろん、これから結婚・出産を考えている方も積極的に応援していきたいと思っております。

女性医師  
からの  
メッセージ

女性医師が、妊娠⇒出産⇒育児休暇を取るという当院ではあまり前例のない状況の中、妊娠中の早い時期から当直を免除していただいたり、子供が小さい現在も外来・検査業務のみの勤務にして頂いたり女性医師が働きやすい環境を作って頂いています。お蔭様で育児と仕事で充実した毎日を送っています。(消化器内科：池端彰子)

## 病院データ

病床数	302	全体医師数	常勤： 48名・非常勤： 21名・研修医： 0名	(うち女性医師数/常勤： 6名・非常勤： 3名・研修医： 0名)
診療科名	呼吸器科、内科、アレルギー科、神経内科、循環器科、糖尿病内科、内分泌内科、代謝内科、消化器内科、外科、泌尿器科、腎臓内科、小児科、整形外科、リウマチ科、リハビリテーション科、婦人科、放射線科、麻酔科、皮膚科、乳腺外科、内分泌外科			

## 勤務環境

<b>通常</b>	<ul style="list-style-type: none"> <li>短時間勤務制度 …… <b>なし</b></li> <li>複数担当制 …… <b>なし</b></li> <li>年次有給休暇 …… <b>あり</b></li> </ul>	<b>【過去3年間の産休取得医師数】</b> 1名 (うち女性 1名) <b>【過去3年間の育休取得医師数】</b> 1名 (うち女性 1名)
<b>妊娠・出産</b>	<b>【妊娠時の勤務形態】</b> <ul style="list-style-type: none"> <li>当直免除 …… <b>あり</b></li> <li>時間外勤務免除 …… <b>あり</b></li> <li>短時間勤務制度 …… <b>あり</b></li> </ul>	<b>【産前産後休暇期間】</b> <ul style="list-style-type: none"> <li>産前：6週 ● 産後：8週</li> <li>【産休中の待遇】 …… <b>有給</b></li> </ul>
<b>育児</b>	<b>【育児期間中の勤務形態】</b> <ul style="list-style-type: none"> <li>当直免除 …… <b>あり</b></li> <li>時間外勤務免除 …… <b>あり</b></li> <li>短時間勤務制度 …… <b>あり</b></li> </ul>	<b>【育児休業】 …… <b>あり</b></b> (子が3歳に達するまで) <b>【育児休業中の待遇】 …… <b>有給</b></b> (育児休業給：子が1歳に達するまで)

## 保育環境

院内保育：設置していない

	月	火	水	木	金	土	日
開始時刻							
終了時刻							
延長保育							
24時間対応							

- 緊急呼び出しなどによる予定外の保育 …
- 入所可能年齢 ……
- 入所受け入れ時期 ……
- 保育料 ……
- 給食 ……

**【院内保育以外】** ● 病児保育 …… **あり**  
● 病後児保育 …… **あり**  
● 学童保育 …… **なし** ※周辺の小学校に学童保育あり

短時間勤務を  
応援してくれる  
臨床科

内科

当院消化器内科の女性医師も出産2回され今2回目の産休・育休をとっています。一子の育児中、日勤(9時から17時)のみでやっていました。

# 医療法人信和会 城ヶ崎病院

〒865-0041 熊本県玉名市伊倉北方265  
TEL:0968-73-3375 FAX:0968-73-3379



院長からの  
応援宣言

産休・育休中も含めて当直・時間外・緊急呼び出し等はなく、働きやすい職場です。

女性医師  
からの  
メッセージ

家庭的な雰囲気のある病院です。定時に終業しますので、働きやすい職場です。

院長：中田 榮治

病院データ	
病床数	184 全体医師数 常勤：3名・非常勤：20名・研修医：0名 (うち女性医師数/常勤：0名・非常勤：3名・研修医：0名)
診療科名	精神科、神経科、心療内科

## 勤務環境

<b>通常</b>	<ul style="list-style-type: none"> <li>短時間勤務制度 …… <b>あり</b></li> <li>複数担当制 …… <b>なし</b></li> <li>年次有給休暇 …… <b>あり</b></li> </ul>	<p>【過去3年間の産休取得医師数】 0名 (うち女性 0名)</p> <p>【過去3年間の育休取得医師数】 0名 (うち女性 0名)</p>
<b>妊娠・出産</b>	<p>【妊娠時の勤務形態】</p> <ul style="list-style-type: none"> <li>当直免除 …… <b>あり</b></li> <li>時間外勤務免除 …… <b>あり</b></li> <li>短時間勤務制度 …… <b>あり</b></li> </ul>	<p>【産前産後休暇期間】</p> <ul style="list-style-type: none"> <li>産前：6週 ● 産後：8週</li> </ul> <p>【産休中の待遇】 …… <b>有給</b></p>
<b>育児</b>	<p>【育児期間中の勤務形態】</p> <ul style="list-style-type: none"> <li>当直免除 …… <b>あり</b></li> <li>時間外勤務免除 …… <b>あり</b></li> <li>短時間勤務制度 …… <b>あり</b></li> </ul>	<p>【育児休業】 …… <b>あり</b> (子が3歳に達するまで)</p> <p>【育児休業中の待遇】 …… <b>無給</b></p>

## 保育環境

院内保育：設置している ■定員：●名 ■利用者数：●名

	月	火	水	木	金	土	日
開始時刻	8:30	8:30	8:30	8:30	8:30		
終了時刻	17:00	17:00	17:00	17:00	17:00		
延長保育	あり 19:00まで	あり 19:00まで	あり 19:00まで	あり 19:00まで	あり 19:00まで		
24時間対応	なし	なし	なし	なし	なし		

- 緊急呼び出しなどによる予定外の保育 … 日中(あり)・夜間(なし)
- 入所可能年齢 …… 0歳から3歳
- 入所受け入れ時期 …… 随時
- 保育料(院内補助：なし) …… 月額：500円
- 給食 …… **あり**

【院内保育以外】  
● 病児保育 …… **なし**  
● 病後児保育 …… **なし**  
● 学童保育 …… **なし** ※周辺の小学校に学童保育あり

短時間勤務を  
応援してくれる  
臨床科

精神科

家庭的な雰囲気です。非常に働きやすい病院です。ほぼ定時に終業します。

# 社会医療法人芳和会 菊陽病院

〒869-1102 熊本県菊池郡菊陽町大字原水5587  
TEL:096-232-3171 FAX:096-232-0741



院長からの  
応援宣言

当院は精神科救急病棟を有し幅広い精神疾患に対応しています。当院では常勤医の半数近くが女性です。院内保育所や女性医師休憩室・当直室の設置、及び育児中の短時間勤務や当直業務を制限する規定を設けるなど女性医師が働きやすい環境整備を推進してきました。今後も女性医師の活躍は病院の発展と不可分と考え、一層の働きやすい職場づくりを推進します。

女性医師  
からの  
メッセージ

医師になり20年、精神科医になって15年が経ちました。子供が3人生まれ、悩みも色々ありますが、人生経験が患者さんへのアドバイスに役立つことも多く、女性医師が多く求められていると感じています。これからも女性医師が働きやすい社会となることを願っています。

院長：和田 冬樹

病院データ	
病床数	315 全体医師数 常勤：12名・非常勤：6名・研修医：2名 (うち女性医師数/常勤：6名・非常勤：2名・研修医：1名)
診療科名	精神科、神経科、内科、放射線科、歯科

## 勤務環境

<b>通常</b>	<ul style="list-style-type: none"> <li>短時間勤務制度 …… <b>なし</b></li> <li>複数担当制 …… <b>あり</b></li> <li>年次有給休暇 …… <b>あり</b></li> </ul>	<p>【過去3年間の産休取得医師数】 0名 (うち女性 0名)</p> <p>【過去3年間の育休取得医師数】 0名 (うち女性 0名)</p>
<b>妊娠・出産</b>	<p>【妊娠時の勤務形態】</p> <ul style="list-style-type: none"> <li>当直免除 …… <b>あり</b></li> <li>時間外勤務免除 …… <b>あり</b></li> <li>短時間勤務制度 …… <b>あり</b></li> </ul>	<p>【産前産後休暇期間】</p> <ul style="list-style-type: none"> <li>産前：6週 ● 産後：8週</li> </ul> <p>【産休中の待遇】 …… <b>無給</b></p>
<b>育児</b>	<p>【育児期間中の勤務形態】</p> <ul style="list-style-type: none"> <li>当直免除 …… <b>あり</b></li> <li>時間外勤務免除 …… <b>あり</b></li> <li>短時間勤務制度 …… <b>あり</b></li> </ul>	<p>【育児休業】 …… <b>なし</b></p> <p>【育児休業中の待遇】 …… <b>無給</b></p>

## 保育環境

院内保育：設置している ■定員：40名 ■利用者数：38名

	月	火	水	木	金	土	日
開始時刻	7:45	7:45	7:45	7:45	7:45	8:00	8:00
終了時刻	18:30	18:30	18:30	18:30	18:30	18:30	18:30
延長保育	あり 19:30まで	あり 19:30まで	あり 19:30まで	あり 19:30まで	あり 19:30まで	あり 19:30まで	あり 19:30まで
24時間対応	なし	なし	なし	なし	なし	なし	なし

- 緊急呼び出しなどによる予定外の保育 … 日中(あり)・夜間(なし)
- 入所可能年齢 …… 0歳から5歳
- 入所受け入れ時期 …… 随時
- 保育料(院内補助：なし) …… 月額：自治体料金
- 給食 …… **あり**

【院内保育以外】  
● 病児保育 …… **なし**  
● 病後児保育 …… **なし**  
● 学童保育 …… **なし** ※周辺の小学校に学童保育あり

短時間勤務を  
応援してくれる  
臨床科

精神科

# 熊本リハビリテーション病院

〒869-1106 熊本県菊池郡菊陽町曲手760  
TEL:096-232-3111 FAX:096-232-3119



院長からの  
応援宣言

女性医師に関する就業規則は現在整備中の部分もありますが、働きやすい労働条件について随時相談に応じます。

女性医師  
からの  
メッセージ

子供が保育園に通っていても、体調不良の緊急連絡の際の対応に苦慮することがあります。祖父母等の周囲の協力がなければ、育児と仕事の両立は困難だと考えます。当院では院内保育所が設置されており、産前後休暇や育休、育児期間中の勤務形態の配慮もあり安心して勤務に取り組むことができます。女性に優しい職場です。

院長：古閑 博明

## 病院データ

病床数	225	全体医師数	常勤：25名・非常勤：14名・研修医：0名（うち女性医師数/常勤：5名・非常勤：2名・研修医：0名）
診療科名	整形外科、リハビリテーション科、内科、消化器内科、代謝内科、総合診療科、脳神経外科、神経内科、形成外科、泌尿器科、麻酔科、放射線科、血管外科、歯科、歯科口腔外科		

## 勤務環境



通常

- 短時間勤務制度 …… なし
- 複数担当制 …… あり
- 年次有給休暇 …… あり

【過去3年間の産休取得医師数】  
0名（うち女性 0名）  
【過去3年間の育休取得医師数】  
0名（うち女性 0名）



妊娠・出産

- 【妊娠時の勤務形態】
- 当直免除 …… あり
  - 時間外勤務免除 …… あり
  - 短時間勤務制度 …… あり

【産前産後休暇期間】  
● 産前：6週 ● 産後：8週  
【産休中の待遇】 …… 無給  
(有期雇用職員は無給)



育児

- 【育児期間中の勤務形態】
- 当直免除 …… あり
  - 時間外勤務免除 …… あり
  - 短時間勤務制度 …… あり

【育児休業】 …… あり  
(子が1歳に達するまで)  
【育児休業中の待遇】 …… 無給

## 保育環境

院内保育：設置している ■ 定員：32名 ■ 利用者数：34名

	月	火	水	木	金	土	日
開始時刻	7:00	7:00	7:00	7:00	7:00	7:00	7:00
終了時刻	19:00	19:00	19:00	19:00	19:00	19:00	19:00
延長保育	あり 20:00まで	あり 20:00まで	あり 20:00まで	あり 20:00まで	あり 20:00まで	あり 20:00まで	あり 20:00まで
24時間対応	あり 月6回の夜間保育	あり 月6回の夜間保育	あり 月6回の夜間保育	あり 月6回の夜間保育	あり 月6回の夜間保育	あり 月6回の夜間保育	あり 月6回の夜間保育

- 緊急呼び出しなどによる予定外の保育 … 日中(あり)・夜間(なし)
- 入所可能年齢 …… 0歳から5歳
- 入所受け入れ時期 …… 随時
- 保育料(院内補助：なし) …… 月額：0~23,000円
- 給食 …… あり

### 【院内保育以外】

- 病児保育 …… なし
- 病後児保育 …… なし
- 学童保育 …… なし ※周辺の小学校に学童保育あり

短時間勤務を  
応援してくれる  
臨床科

# 医療法人永田会 東熊本第二病院

〒869-1107 熊本県菊池郡菊陽町幸川1923-1  
TEL:096-232-3939 FAX:096-232-3938



院長からの  
応援宣言

当院、当科では、短時間のコマ割(午前・午後)も可能ですし、週32時間で常勤としております。その他、先生方とも話し合いながら、win-winの関係を作りたくと考えています。一緒に頑張りましょう。

女性医師  
からの  
メッセージ

院長からの応援メッセージの様に、先生方とも話し合いながら、win-winの関係を作りたくと考えています。女性も働しやすい職場です、一緒に頑張りましょう。

院長：馬場 太果志

## 病院データ

病床数	111	全体医師数	常勤：3名・非常勤：2名・研修医：0名（うち女性医師数/常勤：1名・非常勤：1名・研修医：0名）
診療科名	内科、呼吸器内科、循環器内科、放射線科、泌尿器科、リハビリテーション科、皮膚科		

## 勤務環境



通常

- 短時間勤務制度 …… なし
- 複数担当制 …… あり
- 年次有給休暇 …… あり

【過去3年間の産休取得医師数】  
0名（うち女性 0名）  
【過去3年間の育休取得医師数】  
0名（うち女性 0名）



妊娠・出産

- 【妊娠時の勤務形態】
- 当直免除 …… あり
  - 時間外勤務免除 …… なし
  - 短時間勤務制度 …… なし

【産前産後休暇期間】  
● 産前：6週 ● 産後：8週  
【産休中の待遇】 …… 無給



育児

- 【育児期間中の勤務形態】
- 当直免除 …… あり
  - 時間外勤務免除 …… あり
  - 短時間勤務制度 …… あり

【育児休業】 …… あり  
(子が1歳に達するまで)  
【育児休業中の待遇】 …… 無給

## 保育環境

院内保育：設置していない

	月	火	水	木	金	土	日
開始時刻							
終了時刻							
延長保育							
24時間対応							

- 緊急呼び出しなどによる予定外の保育 ……
- 入所可能年齢 ……
- 入所受け入れ時期 ……
- 保育料 ……
- 給食 ……

### 【院内保育以外】

- 病児保育 …… なし
- 病後児保育 …… なし
- 学童保育 …… なし ※周辺の小学校に学童保育あり

短時間勤務を  
応援してくれる  
臨床科

内科

当院、当科では短時間のコマ割(午前・午後)も可能ですし、32時間で常勤としております。その他、先生方と話し合いながらWin-Winの関係を作りたくと考えています。一緒に頑張りましょう。

# 菊池有働病院

〒861-1304 熊本県菊池市深川1433  
TEL:0968-25-3146 FAX:0968-25-2696



院長：城 隆一郎

院長からの  
応援宣言

菊池有働病院は女性医師の就労を応援します。勤務環境を整えてお待ちしておりますので院へ是非おいでください。

女性医師  
からの  
メッセージ

子育てにおいて、小学校1年生、4年生の壁と直面し、自分の仕事をセーブするため、退職や転職を考えましたが、職場の理解と支援により働き続けることができています。

## 病院データ

病床数	195	全体医師数	常勤：4名・非常勤：6名・研修医：0名	(うち女性医師数/常勤：0名・非常勤：0名・研修医：0名)
診療科名	精神科、心療内科			

## 勤務環境

**通常**

- 短時間勤務制度 …… **あり**
- 複数担当制 …… **あり**
- 年次有給休暇 …… **あり**

【過去3年間の産休取得医師数】  
0名(うち女性 0名)

【過去3年間の育休取得医師数】  
0名(うち女性 0名)

**妊娠・出産**

【妊娠時の勤務形態】

- 当直免除 …… **あり**
- 時間外勤務免除 …… **あり**
- 短時間勤務制度 …… **あり**

【産前産後休暇期間】

- 産前：6週 ● 産後：8週
- 【産休中の待遇】 …… **無給**

**育児**

【育児期間中の勤務形態】

- 当直免除 …… **あり**
- 時間外勤務免除 …… **あり**
- 短時間勤務制度 …… **あり**

【育児休業】 …… **あり**  
(子が1歳に達するまで)

【育児休業中の待遇】 …… **無給**

## 保育環境

院内保育：設置していない

	月	火	水	木	金	土	日
開始時刻							
終了時刻							
延長保育							
24時間対応							

- 緊急呼び出しなどによる予定外の保育 ……
- 入所可能年齢 ……
- 入所受け入れ時期 ……
- 保育料 ……
- 給食 ……

【院内保育以外】

- 病児保育 …… **なし**
- 病後児保育 …… **なし**
- 学童保育 …… **なし** ※周辺の小学校に学童保育あり

短時間勤務を  
応援してくれる  
臨床科

精神科

精神科外来、精神科デイケア、  
認知症デイケアをお手伝いし  
ていただけるドクターを探し  
ています。

# 菊池郡市医師会立病院

〒861-1306 熊本県菊池市大琳寺75-3  
TEL:0968-25-2191 FAX:0968-24-5762



院長：豊永 哲至

院長からの  
応援宣言

全ての職員にとって仕事と家庭を両立できる働きやすい職場にする様に環境を整えています。女性医師のキャリアアップも積極的にサポートしています。

女性医師  
からの  
メッセージ

子育てにおいて、小学校1年生、4年生の壁と直面し、自分の仕事をセーブするため、退職や転職を考えましたが、職場の理解と支援により働き続けることができています。

## 病院データ

病床数	124	全体医師数	常勤：13名・非常勤：20名・研修医：0名	(うち女性医師数/常勤：1名・非常勤：2名・研修医：0名)
診療科名	内科、代謝内科、内分泌内科、脂質代謝内科、糖尿病内科、腎臓内科、人工透析内科、循環器内科、消化器内科			

## 勤務環境

**通常**

- 短時間勤務制度 …… **応相談**
- 複数担当制 …… **なし**
- 年次有給休暇 …… **あり**

【過去3年間の産休取得医師数】  
0名(うち女性 0名)

【過去3年間の育休取得医師数】  
0名(うち女性 0名)

**妊娠・出産**

【妊娠時の勤務形態】

- 当直免除 …… **あり**
- 時間外勤務免除 …… **あり**
- 短時間勤務制度 …… **あり**

【産前産後休暇期間】

- 産前：6週 ● 産後：8週
- 【産休中の待遇】 …… **無給**

**育児**

【育児期間中の勤務形態】

- 当直免除 …… **あり**
- 時間外勤務免除 …… **あり**
- 短時間勤務制度 …… **あり**

【育児休業】 …… **あり**  
(子が1歳に達するまで)

【育児休業中の待遇】 …… **無給**

## 保育環境

院内保育：設置していない

	月	火	水	木	金	土	日
開始時刻							
終了時刻							
延長保育							
24時間対応							

- 緊急呼び出しなどによる予定外の保育 ……
- 入所可能年齢 ……
- 入所受け入れ時期 ……
- 保育料 ……
- 給食 ……

【院内保育以外】

- 病児保育 …… **なし**
- 病後児保育 …… **なし**
- 学童保育 …… **なし** ※周辺の小学校に学童保育あり

短時間勤務を  
応援してくれる  
臨床科

全診療科

# 国立療養所 菊池恵楓園

〒861-1113 熊本県合志市栄3796  
TEL:096-248-1131 FAX:096-248-4570



院長からの  
応援宣言

女性医師  
からの  
メッセージ

院長：箕田 誠司

病院データ	
病床数	595 全体医師数 常勤：20名・非常勤：0名・研修医：0名（うち女性医師数/常勤：6名・非常勤：0名・研修医：0名）
診療科名	内科、精神科、外科、整形外科、皮膚科、眼科、耳鼻咽喉科、歯科

### 勤務環境

**通常**

- 短時間勤務制度 ……
- 複数担当制 ……
- 年次有給休暇 …… **あり**

【過去3年間の産休取得医師数】  
0名（うち女性 0名）

【過去3年間の育休取得医師数】  
0名（うち女性 0名）

**妊娠・出産**

【妊娠時の勤務形態】

- 当直免除 …… **あり**
- 時間外勤務免除 …… **あり**
- 短時間勤務制度 …… **あり**

【産前後休暇期間】

- 産前：6週 ● 産後：8週
- 【産休中の待遇】 …… **有給**

**育児**

【育児期間中の勤務形態】

- 当直免除 …… **あり**
- 時間外勤務免除 …… **あり**
- 短時間勤務制度 …… **あり**

【育児休業】 …… **あり**  
(子が3歳に達するまで)

【育児休業中の待遇】 …… **無給**

### 保育環境

院内保育：設置していない

	月	火	水	木	金	土	日
開始時刻							
終了時刻							
延長保育							
24時間対応							

- 緊急呼び出しなどによる予定外の保育 ……
- 入所可能年齢 ……
- 入所受け入れ時期 ……
- 保育料 ……
- 給食 ……

【院内保育以外】

- 病児保育 ……
- 病後児保育 ……
- 学童保育 ……

短時間勤務を  
応援してくれる  
臨床科

# 特定医療法人萬生会 合志第一病院

〒861-1104 熊本県合志市御代志812-2  
TEL:096-242-2745 FAX:096-242-3861



院長からの  
応援宣言

女性医師  
からの  
メッセージ

院長：坂本 泰雄

当院は地域医療に貢献すべくがんばっています。女性医師のみなさんの視点や力をぜひ当院で活かしていただきたいと期待してお待ちしております。

高齢者医療、緩和医療を中心に行っています。地域のみなさまのその人らしい生き方を支えるために、チーム医療を実践しています。暖かい雰囲気の中、診療に従事できます。一緒に楽しく働きましょう。

病院データ	
病床数	132 全体医師数 常勤：6名・非常勤：3名・研修医：0名（うち女性医師数/常勤：2名・非常勤：1名・研修医：0名）
診療科名	内科、神経内科、皮膚科、リハビリテーション科、リウマチ科、血液腫瘍内科、緩和ケア内科

### 勤務環境

**通常**

- 短時間勤務制度 …… **要検討**
- 複数担当制 …… **なし**
- 年次有給休暇 …… **あり**

【過去3年間の産休取得医師数】  
0名（うち女性 0名）

【過去3年間の育休取得医師数】  
0名（うち女性 0名）

**妊娠・出産**

【妊娠時の勤務形態】

- 当直免除 …… **あり**
- 時間外勤務免除 …… **あり**
- 短時間勤務制度 …… **あり**

【産前後休暇期間】

- 産前：6週 ● 産後：8週
- 【産休中の待遇】 …… **無給**

**育児**

【育児期間中の勤務形態】

- 当直免除 …… **あり**
- 時間外勤務免除 …… **あり**
- 短時間勤務制度 …… **あり**

【育児休業】 …… **あり**

【育児休業中の待遇】 …… **無給**

### 保育環境

院内保育：設置していない

	月	火	水	木	金	土	日
開始時刻							
終了時刻							
延長保育							
24時間対応							

- 緊急呼び出しなどによる予定外の保育 ……
- 入所可能年齢 ……
- 入所受け入れ時期 ……
- 保育料 ……
- 給食 ……

【院内保育以外】

- 病児保育 …… **なし**
- 病後児保育 …… **なし**
- 学童保育 …… **なし** ※周辺の小学校に学童保育あり

短時間勤務を  
応援してくれる  
臨床科

血液内科



院長：米村 憲輔

院長からの  
応援宣言

当院は、女性職員が勤務しながら子育てができるよう院内に保育所を置き環境整備をおこなっています。診療科には小児科があり、もし子供さんが病気された場合でも迅速な対応ができています。平成27年4月からは医師を対象とした在宅勤務制度が新設され、女性医師の働きやすい環境はさらに整備される予定です。

女性医師  
からの  
メッセージ

①女性医師の勤務環境については有給休暇・産前休暇・産後休暇があり、妊娠時においては当直免除・時間外勤務免除制度があるので好ましいと考えます。  
②院内保育については55名の子どものみを保育できる施設が敷地内に有り、保育時間の延長も可能であるため、6歳までの子育てに好環境だと思われます。

病院データ	
病床数	513 全体医師数 常勤：43名・非常勤：4名・研修医：1名（うち女性医師数/常勤：10名・非常勤：2名・研修医：0名）
診療科名	内科、神経内科、リウマチ科、小児科、外科、整形外科、呼吸器外科、リハビリテーション科、放射線科、麻酔科 呼吸器内科、循環器内科、消化器内科、腫瘍内科、代謝内科、感染症内科、病理診断科

勤務環境

<b>通常</b>	<ul style="list-style-type: none"> <li>短時間勤務制度 …… なし</li> <li>複数担当制 …… なし</li> <li>年次有給休暇 …… あり</li> </ul>	<p>【過去3年間の産休取得医師数】 3名（うち女性 3名）</p> <p>【過去3年間の育休取得医師数】 2名（うち女性 2名）</p>
<b>妊娠・出産</b>	<p>【妊娠時の勤務形態】</p> <ul style="list-style-type: none"> <li>当直免除 …… あり</li> <li>時間外勤務免除 …… あり</li> <li>短時間勤務制度 …… なし</li> </ul>	<p>【産前産後休暇期間】</p> <ul style="list-style-type: none"> <li>産前：6週</li> <li>産後：8週</li> </ul> <p>【産休中の待遇】 …… 有給</p>
<b>育児</b>	<p>【育児期間中の勤務形態】</p> <ul style="list-style-type: none"> <li>当直免除 …… なし</li> <li>時間外勤務免除 …… あり</li> <li>短時間勤務制度 …… あり</li> </ul>	<p>【育児休業】 …… あり (子が3歳に達するまで)</p> <p>【育児休業中の待遇】 …… 無給</p>

保育環境

院内保育：設置している ■ 定員：55名 ■ 利用者数：55名

	月	火	水	木	金	土	日
開始時刻	7:30	7:30	7:30	7:30	7:30	8:00	8:00
終了時刻	18:30	18:30	18:30	18:30	18:30	18:00	18:00
延長保育	あり 2:00まで	あり 2:00まで	あり 2:00まで	あり 2:00まで	あり 2:00まで	あり 2:00まで	あり 2:00まで
24時間対応	なし	なし	なし	なし	なし	なし	なし

- 緊急呼び出しなどによる予定外の保育 … 日中(あり)・夜間(なし)
- 入所可能年齢 …… 0歳から6歳
- 入所受け入れ時期 …… 随時
- 保育料(院内補助：なし) …… 月額：29,000~36,000円
- 給食 …… あり

【院内保育以外】

- 病児保育 …… なし
- 病後児保育 …… なし
- 学童保育 …… なし ※周辺の小学校に学童保育あり

短時間勤務を  
応援してくれる  
臨床科



院長：野村 一俊

院長からの  
応援宣言

熊本市北区の総合病院です。病床数378床で急性期から地域包括ケア、回復期リハ、障害者施設・緩和ケア・療養の各種病棟を有しております。600名を超える職員で地域医療に貢献しております。

女性医師  
からの  
メッセージ

圧倒的に女性職員数が多いと思う存分皆様の能力が発揮出来るように支援して参ります。

病院データ	
病床数	378 全体医師数 常勤：29名・非常勤：32名・研修医：0名（うち女性医師数/常勤：7名・非常勤：4名・研修医：0名）
診療科名	内科、呼吸器内科、糖尿病・代謝内科、消化器内科、循環器内科、循環器外科、心臓血管外科、神経内科、心療内科 ペインクリニック内科、外科、整形外科、リウマチ科、消化器外科、脳神経外科、肛門外科、乳腺・内分泌外科 小児外科、皮膚科、泌尿器科、人工透析内科、腎臓内科、婦人科、眼科、耳鼻咽喉科、リハビリテーション科 放射線科、麻酔科、救急科、歯科、小児歯科、歯科口腔外科

勤務環境

<b>通常</b>	<ul style="list-style-type: none"> <li>短時間勤務制度 …… あり</li> <li>複数担当制 …… あり</li> <li>年次有給休暇 …… あり</li> </ul>	<p>【過去3年間の産休取得医師数】 1名（うち女性 1名）</p> <p>【過去3年間の育休取得医師数】 1名（うち女性 1名）</p>
<b>妊娠・出産</b>	<p>【妊娠時の勤務形態】</p> <ul style="list-style-type: none"> <li>当直免除 …… あり</li> <li>時間外勤務免除 …… あり</li> <li>短時間勤務制度 …… あり</li> </ul>	<p>【産前産後休暇期間】</p> <ul style="list-style-type: none"> <li>産前：6週</li> <li>産後：8週</li> </ul> <p>【産休中の待遇】 …… 無給</p>
<b>育児</b>	<p>【育児期間中の勤務形態】</p> <ul style="list-style-type: none"> <li>当直免除 …… あり</li> <li>時間外勤務免除 …… あり</li> <li>短時間勤務制度 …… あり</li> </ul>	<p>【育児休業】 …… あり (子が1歳に達するまで)</p> <p>【育児休業中の待遇】 …… 無給</p>

保育環境

院内保育：設置している ■ 定員：21名 ■ 利用者数：18名

	月	火	水	木	金	土(偶数日)	日(奇数日)
開始時刻	8:00	8:00	8:00	8:00	8:00	8:00	8:00
終了時刻	18:00	18:00	18:00	18:00	18:00	18:00	18:00
延長保育	なし	なし	なし	なし	なし	なし	なし
24時間対応	なし	なし	あり	なし	なし	なし	なし

- 緊急呼び出しなどによる予定外の保育 … 日中(あり)・夜間(なし)
- 入所可能年齢 …… 0歳から5歳 ※産休明けから
- 入所受け入れ時期 …… 随時
- 保育料(院内補助：なし) …… 月額：20,000円 ※2~3歳：17,000円  
3歳から：15,000円
- 給食 …… なし

【院内保育以外】

- 病児保育 …… なし
- 病後児保育 …… なし
- 学童保育 …… なし ※周辺の小学校に学童保育あり

短時間勤務を  
応援してくれる  
臨床科

# 医療法人健生会 明生病院

〒860-0083 熊本市北区大窪2-6-20  
TEL: 096-324-5211 FAX: 096-322-6293



院長からの  
応援宣言

女性の先生方の体調や状況に応じて勤務時間や休みを相談しながら決めていきます。これからも安心して働いて頂ける環境を作っていきます。

女性医師  
からの  
メッセージ

妊娠・出産にあたっては、当直の免除や産休、育児休業の取得が出来ました。また院内託児所もあり、産後もスムーズに現場復帰をすることができました。さらに普段より多様な女性医師の働き方に配慮いただけており、大変動きやすく感じています。

院長：小田 浩一

病院データ	
病床数	234 全体医師数 常勤：9名・非常勤：7名・研修医：0名 (うち女性医師数/常勤：4名・非常勤：3名・研修医：0名)
診療科名	精神科、神経科

## 勤務環境

<b>通常</b>	<ul style="list-style-type: none"> <li>短時間勤務制度 …… <b>あり</b></li> <li>複数担当制 …… <b>なし</b></li> <li>年次有給休暇 …… <b>あり</b></li> </ul>	<p>【過去3年間の産休取得医師数】 2名 (うち女性 2名)</p> <p>【過去3年間の育休取得医師数】 2名 (うち女性 2名)</p>
<b>妊娠・出産</b>	<p>【妊娠時の勤務形態】</p> <ul style="list-style-type: none"> <li>当直免除 …… <b>あり</b></li> <li>時間外勤務免除 …… <b>あり</b></li> <li>短時間勤務制度 …… <b>あり</b></li> </ul>	<p>【産前産後休暇期間】</p> <ul style="list-style-type: none"> <li>産前：6週 ● 産後：8週</li> <li>【産休中の待遇】 …… <b>無給</b></li> </ul>
<b>育児</b>	<p>【育児期間中の勤務形態】</p> <ul style="list-style-type: none"> <li>当直免除 …… <b>あり</b></li> <li>時間外勤務免除 …… <b>あり</b></li> <li>短時間勤務制度 …… <b>あり</b></li> </ul>	<p>【育児休業】 …… <b>あり</b> (子が1歳に達するまで)</p> <p>【育児休業中の待遇】 …… <b>無給</b></p>

## 保育環境

院内保育：設置している ■ 定員：15名 ■ 利用者数：8名

	月	火	水	木	金	土 (第4土曜のみ)	日
開始時刻	8:15	8:15	8:15	8:15	8:15	8:15	
終了時刻	17:15	17:15	17:15	17:15	17:15	17:15	
延長保育	なし	なし	なし	なし	なし	なし	
24時間対応	なし	なし	なし	なし	なし	なし	

- 緊急呼び出しなどによる予定外の保育 … 日中(なし)・夜間(なし)
- 入所可能年齢 …… 0歳から3歳
- 入所受け入れ時期 …… 随時
- 保育料(院内補助：なし) …… 月額：10,000円
- 給食 …… **なし**

【院内保育以外】  
● 病児保育 …… **なし**  
● 病後児保育 …… **なし**  
● 学童保育 …… **なし** ※周辺の小学校に学童保育あり

短時間勤務を  
応援してくれる  
臨床科

精神科

安心して働いて頂ける環境を作っています。

# 寺尾病院

〒861-5504 熊本市北区小糸山町759  
TEL: 096-272-0601 FAX: 096-273-2759



院長からの  
応援宣言

家庭を持ち育児をしたりなど、個人的な生活も大切にしながらも医師として働ける病院でありたいと思っています。どんなことでもお気軽にご相談ください。

女性医師  
からの  
メッセージ

寺尾病院には40年も前から職員用の院内保育者があり、働きやすい職場だと思います。是非お気軽にご相談ください。

院長：寺尾 敏子

病院データ	
病床数	130 全体医師数 常勤：6名・非常勤：10名・研修医：0名 (うち女性医師数/常勤：1名・非常勤：2名・研修医：0名)
診療科名	内科、整形外科、耳鼻咽喉科、皮膚科、外科、リハビリテーション科

## 勤務環境

<b>通常</b>	<ul style="list-style-type: none"> <li>短時間勤務制度 …… <b>なし</b></li> <li>複数担当制 …… <b>なし</b></li> <li>年次有給休暇 …… <b>あり</b></li> </ul>	<p>【過去3年間の産休取得医師数】 0名 (うち女性 0名)</p> <p>【過去3年間の育休取得医師数】 0名 (うち女性 0名)</p>
<b>妊娠・出産</b>	<p>【妊娠時の勤務形態】</p> <ul style="list-style-type: none"> <li>当直免除 …… <b>あり</b></li> <li>時間外勤務免除 …… <b>あり</b></li> <li>短時間勤務制度 …… <b>あり</b></li> </ul>	<p>【産前産後休暇期間】</p> <ul style="list-style-type: none"> <li>産前：6週 ● 産後：8週</li> <li>【産休中の待遇】 …… <b>無給</b></li> </ul>
<b>育児</b>	<p>【育児期間中の勤務形態】</p> <ul style="list-style-type: none"> <li>当直免除 …… <b>あり</b></li> <li>時間外勤務免除 …… <b>あり</b></li> <li>短時間勤務制度 …… <b>あり</b></li> </ul>	<p>【育児休業】 …… <b>あり</b> (子が1歳に達するまで)</p> <p>【育児休業中の待遇】 …… <b>無給</b></p>

## 保育環境

院内保育：設置している ■ 定員：20名 ■ 利用者数：18名

	月	火	水	木	金	土	日
開始時刻	0:00	0:00	0:00	0:00	0:00	0:00	0:00
終了時刻	0:00	0:00	0:00	0:00	0:00	0:00	0:00
延長保育							
24時間対応	あり	あり	あり	あり	あり	あり	あり

- 緊急呼び出しなどによる予定外の保育 … 日中(なし)・夜間(あり)
- 入所可能年齢 …… 0.5歳から5歳
- 入所受け入れ時期 …… 随時
- 保育料(院内補助：なし) …… 月額：10,000円
- 給食 …… **あり**

【院内保育以外】  
● 病児保育 …… **なし**  
● 病後児保育 …… **なし**  
● 学童保育 …… **なし** ※周辺の小学校に学童保育あり

短時間勤務を  
応援してくれる  
臨床科

# 医療法人横田会 向陽台病院

〒861-0142 熊本市北区植木町鎧田1025  
TEL:096-272-7211 FAX:096-273-2355



院長からの  
応援宣言

すべての部門において、女性が多く活躍している職場です。当院では、ポジティブアクションに継続して取り組んでおり、働く女性を応援しています。

女性医師  
からの  
メッセージ

結婚や出産、育児、介護などライフステージに変化があっても、職場に支援をしてもらい仕事を続けることができます。無理なく働くために、希望条件も相談しやすい環境であると思います。

院長：中島 央

病院データ	
病床数	198 全体医師数 常勤：11名・非常勤：3名・研修医：0名 (うち女性医師数/常勤：5名・非常勤：2名・研修医：0名)
診療科名	精神科、心療内科、児童精神科

## 勤務環境

<p>通常</p>	<ul style="list-style-type: none"> <li>短時間勤務制度 …… <b>あり</b></li> <li>複数担当制 …… <b>あり</b></li> <li>年次有給休暇 …… <b>あり</b></li> </ul>	<p>【過去3年間の産休取得医師数】 0名 (うち女性 0名)</p> <p>【過去3年間の育休取得医師数】 1名 (うち女性 1名)</p>
	<p>【妊娠時の勤務形態】</p> <ul style="list-style-type: none"> <li>当直免除 …… <b>あり</b></li> <li>時間外勤務免除 …… <b>あり</b></li> <li>短時間勤務制度 …… <b>あり</b></li> </ul>	<p>【産前産後休暇期間】</p> <ul style="list-style-type: none"> <li>産前：6週 ● 産後：8週</li> </ul> <p>【産休中の待遇】 …… <b>無給</b></p>
	<p>【育児期間中の勤務形態】</p> <ul style="list-style-type: none"> <li>当直免除 …… <b>あり</b></li> <li>時間外勤務免除 …… <b>あり</b></li> <li>短時間勤務制度 …… <b>あり</b></li> </ul>	<p>【育児休業】 …… <b>あり</b> (子が1歳に達するまで)</p> <p>【育児休業中の待遇】 …… <b>無給</b></p>

## 保育環境

院内保育：設置している ■ 利用者数：10名

	月	火	水	木	金	土	日
開始時刻	8:00	8:00	8:00	8:00	8:00	8:00	
終了時刻	18:00	18:00	18:00	18:00	18:00	18:00	
延長保育	なし	なし	なし	なし	なし	なし	
24時間対応	なし	なし	なし	なし	なし	なし	

- 緊急呼び出しなどによる予定外の保育 … 日中(あり)・夜間(なし)
- 入所可能年齢 …… 0歳から3歳
- 入所受け入れ時期 …… 随時
- 保育料(院内補助：なし) …… 月額：10,000円 ※1回：500円
- 給食 …… **なし** ※病院併設のレストランにお弁当を注文することができます。

### 【院内保育以外】

- 病児保育 …… **なし**
- 病後児保育 …… **なし**
- 学童保育 …… **あり**

※小学校6年生まで(夏季休業などの学校の長期休業の際に開設しています)  
※周辺の小学校に学童保育あり

短時間勤務を  
応援してくれる  
臨床科

# 菊南病院

〒861-5517 熊本市北区鶴羽田3-1-53  
TEL:096-344-1711 FAX:096-344-1726



院長からの  
応援宣言

当院は、性別・年齢・社員区分の別なく、職員が仕事と子育てを両立しながらその能力を十分に発揮するための環境整備を行い、仕事と生活の調和された「ワークライフバランス」を目指しています。仕事と家庭、仕事と育児を両立させ、職員みんなの生活が充実するように応援しています。

女性医師  
からの  
メッセージ

院長：室原 良治

病院データ	
病床数	178 全体医師数 常勤：8名・非常勤：8名・研修医：0名 (うち女性医師数/常勤：0名・非常勤：4名・研修医：0名)
診療科名	内科、循環器内科、消化器内科、呼吸器内科、神経内科、整形外科、乳腺外科、放射線科、リハビリテーション科

## 勤務環境

<p>通常</p>	<ul style="list-style-type: none"> <li>短時間勤務制度 …… <b>あり</b></li> <li>複数担当制 …… <b>なし</b></li> <li>年次有給休暇 …… <b>あり</b></li> </ul>	<p>【過去3年間の産休取得医師数】 0名 (うち女性 0名)</p> <p>【過去3年間の育休取得医師数】 0名 (うち女性 0名)</p>
	<p>【妊娠時の勤務形態】</p> <ul style="list-style-type: none"> <li>当直免除 …… <b>あり</b></li> <li>時間外勤務免除 …… <b>あり</b></li> <li>短時間勤務制度 …… <b>あり</b></li> </ul>	<p>【産前産後休暇期間】</p> <ul style="list-style-type: none"> <li>産前：6週 ● 産後：8週</li> </ul> <p>【産休中の待遇】 …… <b>無給</b></p>
	<p>【育児期間中の勤務形態】</p> <ul style="list-style-type: none"> <li>当直免除 …… <b>あり</b></li> <li>時間外勤務免除 …… <b>あり</b></li> <li>短時間勤務制度 …… <b>あり</b></li> </ul>	<p>【育児休業】 …… <b>あり</b> (子が1歳に達するまで)</p> <p>【育児休業中の待遇】 …… <b>無給</b></p>

## 保育環境

院内保育：設置していない

	月	火	水	木	金	土	日
開始時刻							
終了時刻							
延長保育							
24時間対応							

- 緊急呼び出しなどによる予定外の保育 ……
- 入所可能年齢 ……
- 入所受け入れ時期 ……
- 保育料 ……
- 給食 ……

### 【院内保育以外】

- 病児保育 …… **なし**
- 病後児保育 …… **なし**
- 学童保育 …… **なし** ※周辺の小学校に学童保育あり

短時間勤務を  
応援してくれる  
臨床科

内科

生活環境、状況に合わせた働き方を提案しながら、ワークライフバランスを大切にしています。

# 熊本機能病院

〒860-8518 熊本市北区山室6-8-1  
TEL:096-345-8111 FAX:096-345-8188



院長からの  
応援宣言

出産、育児、子育ての支援をできる限り行い、医師の仕事内容を考慮します。

女性医師  
からの  
メッセージ

法人が運営する保育園で1歳の子を預けています。歌や絵本、制作や散歩など保育活動もしっかりあり給食も園内で手作りされており環境がいいと思います。同じ園に預けているスタッフとの交流も増え働きやすくなりました。子供の病気で欠勤することもあります。周囲の皆様サポートのおかげで仕事を続けられています。安心して働ける環境があり感謝しています。

院長：中島 英親

## 病院データ

病床数	410	全体医師数	常勤：41名・非常勤：5名・研修医：2名（うち女性医師数/常勤：6名・非常勤：1名・研修医：0名）
診療科名	整形外科、形成外科、小児形成外科、脳神経外科、救急科、外科、内科、神経内科、リハビリテーション科 循環器内科、血管外科、リウマチ科、麻酔科、放射線科、皮膚科		

## 勤務環境

**通常**

- 短時間勤務制度 …… なし
- 複数担当制 …… あり
- 年次有給休暇 …… あり

【過去3年間の産休取得医師数】  
3名（うち女性 3名）

【過去3年間の育休取得医師数】  
3名（うち女性 3名）

**妊娠・出産**

【妊娠時の勤務形態】

- 当直免除 …… あり
- 時間外勤務免除 …… あり
- 短時間勤務制度 …… あり

本人からの申し出があれば

【産前産後休暇期間】

- 産前：6週
- 産後：8週

【産休中の待遇】 …… 無給

**育児**

【育児期間中の勤務形態】

- 当直免除 …… あり
- 時間外勤務免除 …… あり
- 短時間勤務制度 …… あり

本人からの申し出があれば

【育児休業】 …… あり  
(子が1歳に達するまで)

【育児休業中の待遇】 …… 無給

## 保育環境

院内保育：設置している ■ 定員：20名 ■ 利用者数：31名

	月	火	水	木	金	土	日
開始時刻	7:30	7:30	7:30	7:30	7:30	7:30	
終了時刻	18:30	18:30	18:30	18:30	18:30	18:30	
延長保育	あり 19:30まで	あり 19:30まで	あり 19:30まで	あり 19:30まで	あり 19:30まで	あり 19:30まで	
24時間対応	なし	なし	なし	なし	なし	なし	

- 緊急呼び出しなどによる予定外の保育 … 日中(検討中)・夜間(検討中)
  - 入所可能年齢 …… 0歳から2歳 ※地域型事業所内保育施設のため居住自治体保育料に準ずる
  - 入所受け入れ時期 …… 随時
  - 保育料(院内補助：あり) …… 地域型事業所内保育施設のため居住自治体保育料に準ずる
  - 給食 …… あり
- 【院内保育以外】
- 病児保育 …… あり ※予約制(平成29年度設置予定)
  - 病後児保育 …… あり ※予約制(平成29年度設置予定)
  - 学童保育 …… 検討中

短時間勤務を  
応援してくれる  
臨床科

# 熊本市立 植木病院

〒861-0136 熊本市北区植木町岩野285-29  
TEL:096-273-2111 FAX:096-272-2117



院長からの  
応援宣言

女性医師の就業体制につきましては、医局全体で支援したいと考えています。

女性医師  
からの  
メッセージ

院長：内野 良仁

## 病院データ

病床数	141	全体医師数	常勤：12名・非常勤：15名・研修医：0名（うち女性医師数/常勤：0名・非常勤：2名・研修医：0名）
診療科名	内科、循環器内科、呼吸器内科、外科、整形外科、リハビリテーション科、脳神経外科、放射線科、麻酔科		

## 勤務環境

**通常**

- 短時間勤務制度 …… なし
- 複数担当制 …… なし
- 年次有給休暇 …… あり

【過去3年間の産休取得医師数】  
0名（うち女性 0名）

【過去3年間の育休取得医師数】  
0名（うち女性 0名）

**妊娠・出産**

【妊娠時の勤務形態】

- 当直免除 …… なし
- 時間外勤務免除 …… なし
- 短時間勤務制度 …… なし

【産前産後休暇期間】

- 産前：8週
- 産後：8週

【産休中の待遇】 …… 有給

**育児**

【育児期間中の勤務形態】

- 当直免除 …… あり
- 時間外勤務免除 …… あり
- 短時間勤務制度 …… あり

【育児休業】 …… あり  
(子が3歳に達するまで)

【育児休業中の待遇】 …… 無給

## 保育環境

院内保育：設置していない

	月	火	水	木	金	土	日
開始時刻							
終了時刻							
延長保育							
24時間対応							

- 緊急呼び出しなどによる予定外の保育 ……
  - 入所可能年齢 ……
  - 入所受け入れ時期 ……
  - 保育料 ……
  - 給食 ……
- 【院内保育以外】
- 病児保育 …… なし
  - 病後児保育 …… なし
  - 学童保育 …… なし ※周辺の小学校に学童保育あり

短時間勤務を  
応援してくれる  
臨床科



院長からの  
応援宣言

女性医師は、女性患者さんの気持ちを最もよく理解できる強みがあります。仕事と家庭の両立を図りながら、医師を目指した初心を思い出して医療の領域でご活躍ください。

女性医師  
からの  
メッセージ

非常勤の短時間勤務を行っており、特に問題なく勤務しています。

院長：本田 喬

病院データ	
病床数	238 全体医師数 常勤：11名・非常勤：3名・研修医：0名（うち女性医師数/常勤：0名・非常勤：1名・研修医：0名）
診療科名	内科、循環器内科、呼吸器内科、神経内科、消化器内科、代謝内科、放射線科、リハビリテーション科、歯科

勤務環境



- 通常**
- 短時間勤務制度 …… なし
  - 複数担当制 …… なし
  - 年次有給休暇 …… あり

【過去3年間の産休取得医師数】  
0名（うち女性 0名）  
【過去3年間の育休取得医師数】  
0名（うち女性 0名）



- 妊娠・出産**
- 【妊娠時の勤務形態】
- 当直免除 …… あり
  - 時間外勤務免除 …… あり
  - 短時間勤務制度 …… なし

【産前産後休暇期間】

- 産前：6週 ● 産後：8週

【産休中の待遇】 …… 無給



- 育児**
- 【育児期間中の勤務形態】
- 当直免除 …… あり
  - 時間外勤務免除 …… あり
  - 短時間勤務制度 …… あり

【育児休業】 …… あり  
(子が●歳に達するまで)  
【育児休業中の待遇】 …… 無給

保育環境

院内保育：設置していない

	月	火	水	木	金	土	日
開始時刻							
終了時刻							
延長保育							
24時間対応							

- 緊急呼び出しなどによる予定外の保育 ……
- 入所可能年齢 ……
- 入所受け入れ時期 ……
- 保育料 ……
- 給食 ……

【院内保育以外】

- 病児保育 …… なし
- 病後児保育 …… なし
- 学童保育 …… なし

短時間勤務を  
応援してくれる  
臨床科

消化器内科、内科  
循環器内科、呼吸器内科  
脳神経外科

当院はリハビリテーション医療を中心とした内科系の病院です。女性医師の方のワークライフバランスを尊重しつつ医師としての満足度向上の為、支援したいと思っております。勤務条件はできるだけご要望に沿って考慮したいと思っております。



院長からの  
応援宣言

当院では、以前から女性医師に勤務して活躍していただいている。職場にも女性医師がいることはメリットにこそなれ、デメリットはないと考えており、今後も女性医師が安心して充実した勤務ができる職場環境を整えていきたい。

女性医師  
からの  
メッセージ

女性ならではの発想や細やかさ、調整力、持続力など存分に発揮してください。女性医師にしかできない仕事や患者様への接し方があると思いますので、ぜひそれを考えて、実践していただけたらと思います。

院長：上田 啓司

病院データ	
病床数	176 全体医師数 常勤：7名・非常勤：7名・研修医：1名（うち女性医師数/常勤：2名・非常勤：1名・研修医：0名）
診療科名	精神科、老年精神科

勤務環境



- 通常**
- 短時間勤務制度 …… あり
  - 複数担当制 …… なし
  - 年次有給休暇 …… あり

【過去3年間の産休取得医師数】  
1名（うち女性 1名）  
【過去3年間の育休取得医師数】  
1名（うち女性 1名）



- 妊娠・出産**
- 【妊娠時の勤務形態】
- 当直免除 …… あり
  - 時間外勤務免除 …… あり
  - 短時間勤務制度 …… あり

【産前産後休暇期間】

- 産前：6週 ● 産後：8週

【産休中の待遇】 …… 無給



- 育児**
- 【育児期間中の勤務形態】
- 当直免除 …… あり
  - 時間外勤務免除 …… あり
  - 短時間勤務制度 …… あり

【育児休業】 …… あり  
(子が1歳に達するまで)  
【育児休業中の待遇】 …… 無給

保育環境

院内保育：設置していない（設置予定：あり）

	月	火	水	木	金	土	日
開始時刻							
終了時刻							
延長保育							
24時間対応							

- 緊急呼び出しなどによる予定外の保育 ……
- 入所可能年齢 ……
- 入所受け入れ時期 ……
- 保育料 ……
- 給食 ……

【院内保育以外】

- 病児保育 …… なし
- 病後児保育 …… なし
- 学童保育 …… なし ※周辺の小学校に学童保育あり

短時間勤務を  
応援してくれる  
臨床科

# 熊本大学医学部附属病院

〒860-8556 熊本中央区本荘1丁目1番1号  
TEL:096-373-5904 FAX:096-373-5906



院長からの  
応援宣言

男女共同参画は、女性医師・職員の人権を尊重し、性別による格差を解消するために推進されるべきであり、本院においても新たに病児保育を設置することにより、女性医師・職員の働きやすい院内環境整備を進めています。今後も男女共同参画の意義を広く院内に周知し、積極的に応援していきたいと思っております。

女性医師  
からの  
メッセージ

生涯にわたり如何に社会に貢献しうるか、男女共同参画は男女を問わず多様性のあるニーズに対応する個人を尊重した豊かな社会づくりの基盤です。男女共に働きやすい環境の中で、女性医師・職員が能力を発揮しキャリアを構築し続けられるよう当院ではライフステージに応じた様々な支援システム作りが進められています。

院長：水田 博志

病院データ	
病床数	848 全体医師数 常勤:311名・非常勤:322名・研修医:93名 (うち女性医師数/常勤:38名・非常勤:123名・研修医:34名)
診療科名	総合診療科、呼吸器内科、消化器内科、血液内科、膠原病内科、腎臓内科、糖尿病・代謝・内分泌内科、循環器内科、神経内科、心臓血管外科、呼吸器外科、消化器外科、乳腺・内分泌外科、小児外科、移植外科、泌尿器科、婦人科、小児科、産科、整形外科、皮膚科、形成・再建科、眼科、耳鼻咽喉科・頭頸部外科、歯科口腔外科、画像診断・治療科、放射線治療科、神経精神科、脳神経外科、麻酔科・緩和ケア、救急外来、リハビリテーション科、病理診断科(病理部)

## 勤務環境



- 通常**
- 短時間勤務制度 …… なし
  - 複数担当制 …… あり
  - 年次有給休暇 …… あり

【過去3年間の産休取得医師数】  
42名(うち女性 42名)  
【過去3年間の育休取得医師数】  
33名(うち女性 33名)



- 妊娠・出産**
- 【妊娠時の勤務形態】
- 当直免除 …… なし
  - 時間外勤務免除 …… あり
  - 短時間勤務制度 …… なし

【産前産後休暇期間】

- 産前:8週 ●産後:8週

【産休中の待遇】 …… 有給  
(有期雇用職員は無給)



- 育児**
- 【育児期間中の勤務形態】
- 当直免除 …… なし
  - 時間外勤務免除 …… あり
  - 短時間勤務制度 …… あり

【育児休業】 …… あり  
(子が3歳に達するまで)  
【育児休業中の待遇】 …… 無給

## 保育環境

院内保育：設置している ■ 定員：25名 ■ 利用者数：21名

	月	火	水	木	金	土	日
開始時刻	7:00	7:00	7:00	7:00	7:00	7:00	7:00
終了時刻	19:00	19:00	19:00	19:00	19:00	19:00	19:00
延長保育	あり 22:00まで	あり 22:00まで	あり 22:00まで	あり 22:00まで	あり 22:00まで	あり 22:00まで	あり 22:00まで
24時間対応	なし	あり	なし	なし	あり	なし	なし

- 緊急呼び出しなどによる予定外の保育 …… 日中(なし)・夜間(なし)
- 入所可能年齢 …… 0歳から3歳
- 入所受け入れ時期 …… 10月に募集・4月から入所
- 保育料(院内補助：なし) …… 月額：35,000円
- 給食 …… あり ※外部業者による弁当

### 【院内保育以外】

- 病児保育 …… あり ※平成29年4月10日より
- 病後児保育 …… あり ※平成29年4月10日より
- 学童保育 …… なし

短時間勤務を  
応援してくれる  
臨床科

放射線科、眼科、泌尿器科  
乳腺内分泌科、腎臓内科  
心臓血管外科、神経内科  
小児・移植外科  
消化器内科、消化器外科  
産婦人科  
血液・膠原病内科  
画像診断治療科

お気軽にご相談ください。一  
緒に頑張ってください。

# 熊本地域医療センター

〒860-0811 熊本中央区本荘5-16-10  
TEL:096-363-3311 FAX:096-362-0222



院長からの  
応援宣言

熊本地域医療センターは、平成26年度には、熊本県初となる「働きやすい病院機能評価」を受賞しました。まだまだ不十分ではありますが、医師を含めた女性が働きやすい環境の整備をめざしています。どうぞ安心して熊本地域医療センターでの勤務をお考えください。

女性医師  
からの  
メッセージ

地域医療センターでは夜間でも保育所で子供を預かってもらうことができ、当直の時など大変助かっています。また、勉強会や講演会の間など短時間でも預けることができることもありがたいです。職場が違っても同じように保育所を利用しているママ同士で仲良くなり、子育ての悩みを相談したりしています。

院長：廣田 昌彦

病院データ	
病床数	227 全体医師数 常勤:34名・非常勤:5名・研修医:2名 (うち女性医師数/常勤:4名・非常勤:2名・研修医:0名)
診療科名	外科、消化器内科、呼吸器内科、循環器内科、代謝内科、放射線科、麻酔科、緩和ケア科、脳神経外科、小児科

## 勤務環境



- 通常**
- 短時間勤務制度 …… あり
  - 複数担当制 …… なし
  - 年次有給休暇 …… あり

【過去3年間の産休取得医師数】  
0名(うち女性 0名)  
【過去3年間の育休取得医師数】  
0名(うち女性 0名)



- 妊娠・出産**
- 【妊娠時の勤務形態】
- 当直免除 …… あり
  - 時間外勤務免除 …… なし
  - 短時間勤務制度 …… あり

【産前産後休暇期間】

- 産前:6週 ●産後:8週

【産休中の待遇】 …… 無給  
(無給だが、出産手当金が支給される)



- 育児**
- 【育児期間中の勤務形態】
- 当直免除 …… あり ※要望があれば対応します
  - 時間外勤務免除 …… なし
  - 短時間勤務制度 …… あり

【育児休業】 …… あり  
(子が1.5歳に達するまで)  
【育児休業中の待遇】 …… 無給  
(無給だが、育児給付金が支給される)

## 保育環境

院内保育：設置している ■ 定員：10名 ■ 利用者数：8名

	月	火	水	木	金	土	日
開始時刻	7:30	7:30	7:30	7:30	7:30	7:30	7:30
終了時刻	20:00	20:00	20:00	20:00	20:00	18:00	18:00
延長保育	〈原則は延長なしだが、前もって要望すれば24時間対応します〉						
24時間対応	あり	あり	あり	あり	あり	あり	あり

- 緊急呼び出しなどによる予定外の保育 …… 日中(なし)・夜間(なし)
- 入所可能年齢 …… 0.5歳から6歳
- 入所受け入れ時期 …… 随時
- 保育料(院内補助：なし) …… 月額：20,000円
- 給食 …… あり

### 【院内保育以外】

- 病児保育 …… 検討中
- 病後児保育 …… 検討中
- 学童保育 …… なし

短時間勤務を  
応援してくれる  
臨床科



院長：坂口 満

院長からの  
応援宣言

女性医師が働きやすい職場環境の整備を推進し、継続して働いてほしい。

女性医師  
からの  
メッセージ

女性で医師という職業は大変な体力を要します。(特に外科医)甘えることなく医師としての自覚を持ち天職として精進したいと思います。

病院データ	
病床数	204 全体医師数 常勤：21名・非常勤：17名・研修医：0名 (うち女性医師数/常勤：2名・非常勤：0名・研修医：0名)
診療科名	整形外科、内科、循環器内科、リウマチ科、放射線科、リハビリテーション科、麻酔科、形成外科、呼吸器内科 血管外科

勤務環境

<p>通常</p>	<ul style="list-style-type: none"> <li>短時間勤務制度 …… なし</li> <li>複数担当制 …… なし</li> <li>年次有給休暇 …… あり</li> </ul>	<p>【過去3年間の産休取得医師数】 1名 (うち女性 1名)</p> <p>【過去3年間の育休取得医師数】 1名 (うち女性 1名)</p>
	<p>【妊娠時の勤務形態】</p> <ul style="list-style-type: none"> <li>当直免除 …… なし</li> <li>時間外勤務免除 …… なし</li> <li>短時間勤務制度 …… なし</li> </ul>	<p>【産前産後休暇期間】</p> <ul style="list-style-type: none"> <li>産前：6週 ● 産後：8週</li> </ul> <p>【産休中の待遇】 …… 無給</p>
	<p>【育児期間中の勤務形態】</p> <ul style="list-style-type: none"> <li>当直免除 …… あり</li> <li>時間外勤務免除 …… あり</li> <li>短時間勤務制度 …… あり</li> </ul>	<p>【育児休業】 …… あり (子が1歳に達するまで)</p> <p>【育児休業中の待遇】 …… 無給</p>

保育環境

院内保育：設置していない(設置予定：あり)

	月	火	水	木	金	土	日
開始時刻							
終了時刻							
延長保育							
24時間対応							

- 緊急呼び出しなどによる予定外の保育 ……
- 入所可能年齢 ……
- 入所受け入れ時期 ……
- 保育料 ……
- 給食 ……

【院内保育以外】  
● 病児保育 …… なし  
● 病後児保育 …… なし  
● 学童保育 …… なし ※周辺の小学校に学童保育あり

短時間勤務を  
応援してくれる  
臨床科



院長：山田 一隆

院長からの  
応援宣言

当院は熊本県より「男女共同社会づくり」の優良事業所として表彰されています。医師不足の中、女性医師の職場環境の充実が必要です。今後とも様に取り組みで参ります。

女性医師  
からの  
メッセージ

女性で医師という職業は大変な体力を要します。(特に外科医)甘えることなく医師としての自覚を持ち天職として精進したいと思います。

病院データ	
病床数	166 全体医師数 常勤：17名・非常勤：6名・研修医：0名 (うち女性医師数/常勤：1名・非常勤：3名・研修医：0名)
診療科名	肛門内科、肛門外科、内科、消化器内科、外科、消化器外科、大腸・肛門リハビリテーション科、心療内科、泌尿器科 麻酔科

勤務環境

<p>通常</p>	<ul style="list-style-type: none"> <li>短時間勤務制度 …… なし</li> <li>複数担当制 …… あり</li> <li>年次有給休暇 …… あり</li> </ul>	<p>【過去3年間の産休取得医師数】 0名 (うち女性 0名)</p> <p>【過去3年間の育休取得医師数】 0名 (うち女性 0名)</p>
	<p>【妊娠時の勤務形態】</p> <ul style="list-style-type: none"> <li>当直免除 …… あり</li> <li>時間外勤務免除 …… なし</li> <li>短時間勤務制度 …… なし</li> </ul>	<p>【産前産後休暇期間】</p> <ul style="list-style-type: none"> <li>産前：6週 ● 産後：8週</li> </ul> <p>【産休中の待遇】 …… 無給</p>
	<p>【育児期間中の勤務形態】</p> <ul style="list-style-type: none"> <li>当直免除 …… あり</li> <li>時間外勤務免除 …… あり</li> <li>短時間勤務制度 …… あり</li> </ul>	<p>【育児休業】 …… あり (子が1歳に達するまで)</p> <p>【育児休業中の待遇】 …… 無給</p>

保育環境

院内保育：設置している ■ 定員：30名(2017年4月1日より)

	月	火	水	木	金	土	日
開始時刻	7:30	7:30	7:30	7:30	7:30	7:30	
終了時刻	18:30	18:30	18:30	18:30	18:30	18:30	
延長保育	あり 19:30まで	あり 19:30まで	あり 19:30まで	あり 19:30まで	あり 19:30まで	あり 19:30まで	
24時間対応			あり(1回/週の予定)				

- 緊急呼び出しなどによる予定外の保育 …… 日中(なし)・夜間(なし)
- 入所可能年齢 …… 0歳から6歳
- 入所受け入れ時期 …… 随時
- 保育料(院内補助：なし) …… 月額：23,100~34,300円
- 給食 …… あり

【院内保育以外】  
● 病児保育 …… なし  
● 病後児保育 …… なし  
● 学童保育 …… なし ※周辺の小学校に学童保育あり

短時間勤務を  
応援してくれる  
臨床科

消化器内科・外科

週1回半日全大腸内視鏡検査  
5件のみなどの非常勤勤務が  
可能です。



院長からの  
応援宣言

子育て中の女性医師も勤務しています。女性医師の活躍の場として考えています。

女性医師  
からの  
メッセージ

家事・育児・仕事を全てこなすのはとても大変(というか無理)です。完璧にしようと思わず、できる範囲で手を抜けるところは抜きましょう。子供が親の相手をしてくれるのは後から振り返るとほんの短期間です。今しかできない育児を楽しんで。でも完全に離れてしまうと戻るのが大変なので少しずつでも仕事を続けていって下さい。(子育てでゴール間近の女医より)

院長：平田 好文

病院データ	
病床数	142 全体医師数 常勤：15名・非常勤：25名・研修医：0名 (うち女性医師数/常勤：4名・非常勤：6名・研修医：0名)
診療科名	リハビリテーション科、脳神経外科、神経内科、整形外科、内科、消化器内科、循環器内科、小児科 小児リハビリテーション科、ペインクリニック外科

勤務環境

<b>通常</b> 	<ul style="list-style-type: none"> <li>短時間勤務制度 …… <b>あり</b></li> <li>複数担当制 …… <b>なし</b></li> <li>年次有給休暇 …… <b>あり</b></li> </ul>	<p>【過去3年間の産休取得医師数】 0名 (うち女性 0名)</p> <p>【過去3年間の育休取得医師数】 0名 (うち女性 0名)</p>
<b>妊娠・出産</b> 	<p>【妊娠時の勤務形態】</p> <ul style="list-style-type: none"> <li>当直免除 …… <b>あり</b></li> <li>時間外勤務免除 …… <b>あり</b></li> <li>短時間勤務制度 …… <b>あり</b></li> </ul>	<p>【産前産後休暇期間】</p> <ul style="list-style-type: none"> <li>産前：6週 ● 産後：8週</li> </ul> <p>【産休中の待遇】 …… <b>無給</b></p>
<b>育児</b> 	<p>【育児期間中の勤務形態】</p> <ul style="list-style-type: none"> <li>当直免除 …… <b>あり</b></li> <li>時間外勤務免除 …… <b>あり</b></li> <li>短時間勤務制度 …… <b>あり</b></li> </ul>	<p>【育児休業】 …… <b>あり</b> (子が1歳に達するまで)</p> <p>【育児休業中の待遇】 …… <b>無給</b></p>

保育環境

院内保育：設置している ■ 定員：15名 ■ 利用者数：5名

	月	火	水	木	金	土	日
開始時刻	7:30	7:30	7:30	7:30	7:30	7:30	
終了時刻	18:30	18:30	18:30	18:30	18:30	18:30	
延長保育	あり 19:30まで	あり 19:30まで	あり 19:30まで	あり 19:30まで	あり 19:30まで	あり 19:30まで	
24時間対応	なし	なし	なし	なし	なし	なし	

- 緊急呼び出しなどによる予定外の保育 … 日中(なし)・夜間(なし)
- 入所可能年齢 …… 0歳から6歳
- 入所受け入れ時期 …… 随時
- 保育料(院内補助：なし) …… 月額：20,000~30,000円
- 給食 …… **あり**

【院内保育以外】

- 病児保育 …… **なし**
- 病後児保育 …… **なし**
- 学童保育 …… **なし** ※周辺の小学校に学童保育あり

短時間勤務を  
応援してくれる  
臨床科

リハビリテーション

医師は年間契約なので、当院に必要な診療と勤務を希望される医師と相談して当直をはじめ、子育てが終わるまで業務を緩和しています。



院長からの  
応援宣言

当院においては女性医師も活躍しており、また女性医師からみても働きやすい職場であると考えています。女性が活躍の場がしっかりとあり、出産育児の支援等、福利厚生面でできる限り対応しています。2017年4月1日から新病院がオープンし、乳腺外科や産婦人科など「女性に優しい病院」を目指しており、保育所も設置します。

女性医師  
からの  
メッセージ

当院に勤務し、実際に出産育児休暇をいただきました。復職後も短時間勤務にいただき、非常に助かっています。

院長：藤山 重俊

病院データ	
病床数	199 全体医師数 常勤：38名・非常勤：21名・研修医：6名 (うち女性医師数/常勤：10名・非常勤：9名・研修医：1名)
診療科名	内科、血液内科、腫瘍内科、疼痛緩和内科、呼吸器内科、感染症内科、代謝・内分泌内科、糖尿病内科、腎臓内科、人工透析内科 肝臓・消化器内科、胃腸内科、内視鏡内科、漢方内科、循環器内科、心臓内科、外科、消化器外科、乳腺外科、肛門外科、肝臓外科 泌尿器外科、胆のう外科、内視鏡外科、整形外科、リウマチ科、リウマチ内科、リハビリテーション科、皮膚科、産婦人科、眼科 放射線科、麻酔科、ペインクリニック外科、歯科・口腔外科、小児歯科、臨床検査科、病理診断科

勤務環境

<b>通常</b> 	<ul style="list-style-type: none"> <li>短時間勤務制度 …… <b>あり</b></li> <li>複数担当制 …… <b>なし</b></li> <li>年次有給休暇 …… <b>あり</b></li> </ul>	<p>【過去3年間の産休取得医師数】 2名 (うち女性 2名)</p> <p>【過去3年間の育休取得医師数】 2名 (うち女性 2名)</p>
<b>妊娠・出産</b> 	<p>【妊娠時の勤務形態】</p> <ul style="list-style-type: none"> <li>当直免除 …… <b>あり</b></li> <li>時間外勤務免除 …… <b>あり</b></li> <li>短時間勤務制度 …… <b>あり</b></li> </ul>	<p>【産前産後休暇期間】</p> <ul style="list-style-type: none"> <li>産前：6週 ● 産後：8週</li> </ul> <p>【産休中の待遇】 …… <b>有給</b></p>
<b>育児</b> 	<p>【育児期間中の勤務形態】</p> <ul style="list-style-type: none"> <li>当直免除 …… <b>あり</b></li> <li>時間外勤務免除 …… <b>あり</b></li> <li>短時間勤務制度 …… <b>あり</b></li> </ul>	<p>【育児休業】 …… <b>あり</b> (子が3歳に達するまで)</p> <p>【育児休業中の待遇】 …… <b>無給</b></p>

保育環境

院内保育：設置している ■ 定員：30名 (2017年4月1日より)

	月	火	水	木	金	土	日
開始時刻	7:30	7:30	7:30	7:30	7:30	7:30	
終了時刻	18:30	18:30	18:30	18:30	18:30	18:30	
延長保育	あり 19:30まで	あり 19:30まで	あり 19:30まで	あり 19:30まで	あり 19:30まで	あり 19:30まで	
24時間対応			あり(1回/週の予定)				

- 緊急呼び出しなどによる予定外の保育 … 日中(なし)・夜間(なし)
- 入所可能年齢 …… 0歳から6歳
- 入所受け入れ時期 …… 随時
- 保育料(院内補助：なし) …… 月額：23,100~34,300円
- 給食 …… **あり**

【院内保育以外】

- 病児保育 …… **なし**
- 病後児保育 …… **なし**
- 学童保育 …… **なし** ※周辺の小学校に学童保育あり

短時間勤務を  
応援してくれる  
臨床科



院長からの  
応援宣言

当院では、働きながら子育てをする職員のための、育児短時間制度による軽勤務や、育児時間、保育時間等の特別休暇を設けています。また、お子さんが病気に罹った時のために、院内には病児・病後児保育室を備え、敷地内には保育所を備えていますので、安心して働いていただくことができます。熊本医療センターは、今後も皆さんの仕事と子育てを、全力支援致します！

女性医師  
からの  
メッセージ

仕事と育児と家事で毎日バタバタですが、仕事の時間は自分のための時間でもあり、またリフレッシュして子どもと向き合うことができる気がします。院内保育園、病児・病後児保育があることで、震災で余震が続くときも、子どもが病気の時も安心して働けました。たくさんの方々に支えられて働けることに日々感謝です。

院長：河野 文夫



院長からの  
応援宣言

精神科の慢性期、認知症の患者様が中心です。勤務日数、当直・時間外勤務の免除などご相談に応じます。お気軽にご連絡下さい。

女性医師  
からの  
メッセージ

熊本市街からアクセスよく便利です。 アットホームな雰囲気でも働きやすいです。

理事長：山本 藍

病院データ	
病床数	550 全体医師数 常勤:103名・非常勤: 37名・研修医: 36名 (うち女性医師数/常勤: 15名・非常勤: 13名・研修医: 14名)
診療科名	総合診療科、血液内科、糖尿病・内分泌内科、呼吸器内科、腎臓内科、消化器内科、循環器内科、心臓血管外科、神経内科、脳神経外科、眼科、耳鼻咽喉科、皮膚科、放射線科、放射線治療科、救急科、病理診断科、外科、頭頸部外科、呼吸器外科、小児外科、整形外科、形成外科、精神科、リウマチ科、小児科、泌尿器科、産婦人科、リハビリテーション科、麻酔科、歯科、歯科口腔外科、腫瘍内科

病院データ	
病床数	180 全体医師数 常勤: 6名・非常勤: 3名・研修医: 0名 (うち女性医師数/常勤: 1名・非常勤: 0名・研修医: 0名)
診療科名	精神科、神経科、神経内科

勤務環境

**通常**

- 短時間勤務制度 ..... **あり**
- 複数担当制 ..... **あり**
- 年次有給休暇 ..... **あり**

【過去3年間の産休取得医師数】  
5名 (うち女性 5名)  
【過去3年間の育休取得医師数】  
5名 (うち女性 5名)

**妊娠・出産**

【妊娠時の勤務形態】

- 当直免除 ..... **あり**
- 時間外勤務免除 ..... **あり**
- 短時間勤務制度 ..... **あり**

【産前産後休暇期間】

- 産前: **6週** 産後: **8週**
- 【産休中の待遇】 ..... **有給**

**育児**

【育児期間中の勤務形態】

- 当直免除 ..... **あり**
- 時間外勤務免除 ..... **あり**
- 短時間勤務制度 ..... **あり**

【育児休業】 ..... **あり**  
(子が3歳に達するまで)  
【育児休業中の待遇】 ..... **無給**

勤務環境

**通常**

- 短時間勤務制度 ..... **あり**
- 複数担当制 ..... **あり**
- 年次有給休暇 ..... **あり**

【過去3年間の産休取得医師数】  
0名 (うち女性 0名)  
【過去3年間の育休取得医師数】  
0名 (うち女性 0名)

**妊娠・出産**

【妊娠時の勤務形態】

- 当直免除 ..... **あり**
- 時間外勤務免除 ..... **あり**
- 短時間勤務制度 ..... **あり**

【産前産後休暇期間】

- 産前: **6週** 産後: **8週**
- 【産休中の待遇】 ..... **無給**

**育児**

【育児期間中の勤務形態】

- 当直免除 ..... **あり**
- 時間外勤務免除 ..... **あり**
- 短時間勤務制度 ..... **あり**

【育児休業】 ..... **あり**  
(子が1歳に達するまで)  
【育児休業中の待遇】 ..... **無給**

保育環境

院内保育：設置している ■ 定員：45名 ■ 利用者数：43名

	月	火	水	木	金	土	日
開始時刻	7:30	7:30	7:30	7:30	7:30	7:30	
終了時刻	18:30	18:30	18:30	18:30	18:30	18:30	
延長保育	あり 20:00まで	あり 20:00まで	あり 20:00まで	あり 20:00まで	あり 20:00まで	あり 20:00まで	
24時間対応	なし	なし	なし	なし	なし	なし	

- 緊急呼び出しなどによる予定外の保育 … 日中(なし)・夜間(なし)
- 入所可能年齢 ..... 0,2歳から6歳
- 入所受け入れ時期 ..... 随時
- 保育料(院内補助:なし) ..... 月額: 14,000円
- 給食 ..... **あり**

【院内保育以外】

- 病児保育 ..... **あり** ※予約制
- 病後児保育 ..... **あり** ※予約制
- 学童保育 ..... **なし** ※周辺の小学校に学童保育あり

短時間勤務を  
応援してくれる  
臨床科

臨床検査、眼科、泌尿器科  
脳神経外科、総合診療科  
精神科、心臓血管外科  
神経内科、小児科  
消化器内科、循環器内科  
耳鼻咽喉科、産婦人科  
呼吸器内科、血液内科  
救命救急、麻酔科

皆でサポートしますので気軽に  
ご相談ください。一緒に頑  
張りましょう。

保育環境

院内保育：設置していない(設置予定:あり)

	月	火	水	木	金	土	日
開始時刻							
終了時刻							
延長保育							
24時間対応							

- 緊急呼び出しなどによる予定外の保育 …
- 入所可能年齢 .....
- 入所受け入れ時期 .....
- 保育料 .....
- 給食 .....

【院内保育以外】

- 病児保育 ..... **あり**
- 病後児保育 ..... **あり**
- 学童保育 ..... **あり** ※周辺の小学校に学童保育あり

短時間勤務を  
応援してくれる  
臨床科

精神科

# 熊本市立熊本市市民病院

〒862-8505 熊本市東区湖東1-1-60  
TEL:096-365-1711 FAX:096-365-1712



院長からの  
応援宣言

女性医師にとって働きやすい環境整備は、当院にとりまして非常に重要な課題であると考えます。特に理解ある職場の雰囲気作りを念頭に配慮してまいります。現在、子育て中の勤務継続のため、特殊勤務制度、当直、時間外勤務の免除などを利用していただけるような就業体系を整備中です。今後も女性医師のキャリアアップを援助できる体制を目指してまいります。

女性医師  
からの  
メッセージ

医師という仕事は、医療技術や知識の習得はもちろん重要ですが、よりよい仕事をするためには、相手の気持ちに共感することや、また医療チームの一員として、柔軟性や協調性も必要となります。多くの女性がそのような資質を持っており、医療の現場で生かして活躍できることを期待しております。

院長：高田 明

病院データ		(平成28年12月1日現在)
病床数	—	全体医師数 常勤：48名・非常勤：1名・研修医：0名 (うち女性医師数/常勤：7名・非常勤：1名・研修医：0名)
診療科名	内科、神経内科、呼吸器内科、消化器内科、消化器外科、循環器内科、リウマチ科、小児科、外科、整形外科、脳神経外科、小児外科、皮膚科、泌尿器科、眼科、耳鼻咽喉科、リハビリテーション科、放射線科、歯科口腔外科、麻酔科、血液・腫瘍内科、感染症内科、腎臓内科、代謝内科、新生児内科、小児循環器内科、小児心臓外科、病理診断科	

## 勤務環境



- 通常**
- 短時間勤務制度 …… なし
  - 複数担当制 …… なし
  - 年次有給休暇 …… あり

- 【過去3年間の産休取得医師数】  
2名 (うち女性 2名)  
【過去3年間の育休取得医師数】  
1名 (うち女性 1名)



- 妊娠・出産**
- 【妊娠時の勤務形態】
- 当直免除 …… あり
  - 時間外勤務免除 …… あり
  - 短時間勤務制度 …… なし

- 【産前産後休暇期間】
- 産前：8週
  - 産後：8週
- 【産休中の待遇】 …… 有給



- 育児**
- 【育児期間中の勤務形態】
- 当直免除 …… あり
  - 時間外勤務免除 …… あり
  - 短時間勤務制度 …… あり

- 【育児休業】 …… あり  
(子が3歳に達するまで)  
【育児休業中の待遇】 …… 無給

## 保育環境

院内保育：設置している ■ 定員：40名 ■ 利用者数：30名

	月	火	水	木	金	土	日
開始時刻	7:30	7:30	7:30	7:30	7:30	7:30	
終了時刻	18:30	18:30	18:30	18:30	18:30	18:30	
延長保育	あり 21:00まで	あり 21:00まで	あり 21:00まで	あり 21:00まで	あり 21:00まで	なし	
24時間対応	あり	あり	あり	あり	あり	あり	

- 緊急呼び出しなどによる予定外の保育 … 日中(あり)・夜間(あり)
- 入所可能年齢 …… 0歳から6歳
- 入所受け入れ時期 …… 随時
- 保育料(院内補助：なし) …… 月額：3歳未満/40,000円  
3歳以上/30,000円
- 給食 …… あり

- 【院内保育以外】
- 病児保育 …… なし
  - 病後児保育 …… あり
  - 学童保育 …… なし

短時間勤務を  
応援してくれる  
臨床科

放射線科、整形外科  
外科

育児などの理由での短時間勤務が可能な臨床科もあります。新病院建設後対応可能になる臨床科もありますのでご相談ください。

# 熊本赤十字病院

〒861-8520 熊本市東区長嶺南2-1-1  
TEL:096-384-2111 FAX:096-384-3939



院長からの  
応援宣言

当院は急性期医療を中心とした病院ですが、現在、約50人の女性医師が、臨床現場の第一線で活躍しております。一方、院内には女性医師同士が悩みを話す「女性医師の会」を設置、産休・育休及び育児短時間勤務の利用も増え、働きやすい環境の整備が進んでいます。今後も、より一層女性医師にやさしい職場環境を目指してまいりますので、ぜひ当院と一緒に輝きませんか。

女性医師  
からの  
メッセージ

私は妊娠出産が遅く、産休育休中は上司はもちろん後輩たちにも随分お世話になりました。復職後は育児短時間勤務を利用しています。最近では当院でも育児中の女性医師が増えましたが、周りを取り巻く環境や考え方によって仕事の仕方は様々です。私も、その時にあった働き方を模索しながら、仕事も育児も楽しんでいきたいと思っています。(腎臓内科副部長：豊田麻理子)

院長：一三三 倫郎

病院データ		(平成28年12月1日現在)
病床数	490	全体医師数 常勤：180名・非常勤：39名・研修医：31名 (うち女性医師数/常勤：33名・非常勤：6名・研修医：13名)
診療科名	内科、血液・腫瘍内科、神経内科、呼吸器内科、消化器内科、循環器内科、小児科、外科、整形外科、乳腺内分泌外科、脳神経外科、心臓血管外科、小児外科、形成外科、皮膚科、泌尿器科、産婦人科、眼科、耳鼻いんこう科、リハビリテーション科、放射線科、放射線治療科、麻酔科、救急科、歯科、歯科口腔外科、病理診断科、精神腫瘍科	

## 勤務環境



- 通常**
- 短時間勤務制度 …… あり
  - 複数担当制 …… なし
  - 年次有給休暇 …… あり

- 【過去3年間の産休取得医師数】  
10名 (うち女性 10名)  
【過去3年間の育休取得医師数】  
9名 (うち女性 9名)



- 妊娠・出産**
- 【妊娠時の勤務形態】
- 当直免除 …… あり
  - 時間外勤務免除 …… あり
  - 短時間勤務制度 …… なし

- 【産前産後休暇期間】
- 産前：7週
  - 産後：8週
- 【産休中の待遇】 …… 無給



- 育児**
- 【育児期間中の勤務形態】
- 当直免除 …… あり
  - 時間外勤務免除 …… あり
  - 短時間勤務制度 …… あり

- 【育児休業】 …… あり  
(子が3歳に達するまで)  
【育児休業中の待遇】 …… 有給

## 保育環境

院内保育：平成29年4月1日運用開始予定・■ 定員：30名

	月	火	水	木	金	土	日
開始時刻	7:00	7:00	7:00	7:00	7:00	7:00	
終了時刻	19:00	19:00	19:00	19:00	19:00	19:00	
延長保育	あり 20:00まで	あり 20:00まで	あり 20:00まで	あり 20:00まで	あり 20:00まで	あり 20:00まで	
24時間対応	なし	なし	なし	なし	なし	なし	

- 緊急呼び出しなどによる予定外の保育 … 日中(なし)・夜間(なし)
- 入所可能年齢 …… 0歳から2歳
- 入所受け入れ時期 …… 随時
- 保育料(院内補助：なし) …… 月額：35,000円
- 給食 …… あり

- 【院内保育以外】
- 病児保育 …… あり
  - 病後児保育 …… あり
  - 学童保育 …… なし

短時間勤務を  
応援してくれる  
臨床科

# 医療法人社団鶴友会 鶴田病院

〒862-0925 熊本県東区保田窪本町10-112  
TEL:096-382-0500 FAX:096-213-6771



院長からの  
応援宣言

当院では、ワークライフバランスの推進に取り組んでおり、女性医師をはじめ全ての医師に十分に活躍して頂き、将来にわたって社会に貢献して頂きたいと願っています。そのためには、それぞれの人生設計の中で、キャリアアップを図りながら仕事をどう位置づけ、家庭と両立させていくかがポイントだと思います。働きやすいより良い環境を整え、女性医師の就労、キャリアアップをしっかりと応援して参りたいと考えています。

女性医師  
からの  
メッセージ

温かい雰囲気の中で診療に従事できる環境です。当病院は、笑顔に満ちた地域の施設を目指しています。がん診療、緩和ケア、血液透析など様々な分野に取り組んでおり、学ぶ機会もあると思います。

院長：鶴田 豊

## 病院データ

病床数	105	全体医師数	常勤：10名・非常勤：7名・研修医：0名（うち女性医師数/常勤：1名・非常勤：1名・研修医：0名）
診療科名	内科、外科、消化器内科、消化器外科、内視鏡内科、内視鏡外科、緩和ケア内科、循環器内科、整形外科、腫瘍精神科リハビリテーション科、泌尿器科、泌尿器科（人工透析）、麻酔科		

## 勤務環境

<b>通常</b>	<ul style="list-style-type: none"> <li>短時間勤務制度 …… <b>あり</b></li> <li>複数担当制 …… <b>なし</b></li> <li>年次有給休暇 …… <b>あり</b></li> </ul>	<b>【過去3年間の産休取得医師数】</b> 0名（うち女性 0名） <b>【過去3年間の育休取得医師数】</b> 0名（うち女性 0名）
<b>妊娠・出産</b>	<b>【妊娠時の勤務形態】</b> <ul style="list-style-type: none"> <li>当直免除 …… <b>あり</b></li> <li>時間外勤務免除 …… <b>あり</b></li> <li>短時間勤務制度 …… <b>あり</b></li> </ul>	<b>【産前産後休暇期間】</b> <ul style="list-style-type: none"> <li>産前：6週 ● 産後：8週</li> <li>【産休中の待遇】 …… <b>無給</b></li> </ul>
<b>育児</b>	<b>【育児期間中の勤務形態】</b> <ul style="list-style-type: none"> <li>当直免除 …… <b>あり</b></li> <li>時間外勤務免除 …… <b>あり</b></li> <li>短時間勤務制度 …… <b>あり</b></li> </ul>	<b>【育児休業】</b> …… <b>あり</b> (子が1歳に達するまで) <b>【育児休業中の待遇】</b> …… <b>無給</b>

## 保育環境

院内保育：設置している ■ 定員：14名 ■ 利用者数：20名

	月	火	水	木	金	土	日
開始時刻	7:45	7:45	7:45	7:45	7:45	7:45	
終了時刻	19:00	19:00	19:00	19:00	19:00	19:00	
延長保育	なし	なし	なし	なし	なし	なし	
24時間対応	なし	なし	なし	なし	なし	なし	

- 緊急呼び出しなどによる予定外の保育 … 日中(あり)・夜間(なし)
- 入所可能年齢 …… 0歳から就学前
- 入所受け入れ時期 …… 随時
- 保育料(院内補助：あり(3万円超の場合)) …… 月額：2,500~30,000円
- 給食 …… **あり**

**【院内保育以外】**

- 病児保育 …… **なし**
- 病後児保育 …… **あり**
- 学童保育 …… **なし** ※周辺の小学校に学童保育あり

短時間勤務を  
応援してくれる  
臨床科

# 医療法人金澤会 青磁野リハビリテーション病院

〒860-8515 熊本県西区島崎2-22-15  
TEL:096-354-1731 FAX:096-354-1736



院長からの  
応援宣言

急性期医療機関と連携し、適切な診断・治療及び運動機能向上・生活支援リハビリなど幅広い医療サービスを提供しています。併設施設においては在宅生活の支援を行っています。各職種が協力してチーム医療に取り組み、福利厚生も充実し、女性にとっても働きやすい職場です。出来る時間に、出来る範囲で、先生の力を地域医療に活かしてみませんか。

女性医師  
からの  
メッセージ

医師という職業上、早く一人前にならなくては！という気持ち強いと思いますが、人生においては「待たないし」のことも多いのが実情です。社会に貢献できる仕事をもっとも働きやすい職場です。出来る時間に、出来る範囲で、先生の力を地域医療に活かしていただくことと感謝しています。悩むこともありますが、それだけ選択肢が多くなっているということだと感謝しています。

院長：金澤 親良

## 病院データ

病床数	232	全体医師数	常勤：10名・非常勤：18名・研修医：0名（うち女性医師数/常勤：0名・非常勤：11名・研修医：0名）
診療科名	内科、循環器内科、整形外科、リハビリテーション科、神経内科、消化器内科、代謝内科、呼吸器内科、人間ドック健診		

## 勤務環境

<b>通常</b>	<ul style="list-style-type: none"> <li>短時間勤務制度 …… <b>あり</b></li> <li>複数担当制 …… <b>あり</b></li> <li>年次有給休暇 …… <b>あり</b></li> </ul>	<b>【過去3年間の産休取得医師数】</b> 1名（うち女性 1名） <b>【過去3年間の育休取得医師数】</b> 1名（うち女性 1名）
<b>妊娠・出産</b>	<b>【妊娠時の勤務形態】</b> <ul style="list-style-type: none"> <li>当直免除 …… <b>あり</b></li> <li>時間外勤務免除 …… <b>あり</b></li> <li>短時間勤務制度 …… <b>なし</b></li> </ul>	<b>【産前産後休暇期間】</b> <ul style="list-style-type: none"> <li>産前：6週 ● 産後：8週</li> <li>【産休中の待遇】 …… <b>無給</b></li> </ul>
<b>育児</b>	<b>【育児期間中の勤務形態】</b> <ul style="list-style-type: none"> <li>当直免除 …… <b>あり</b></li> <li>時間外勤務免除 …… <b>あり</b></li> <li>短時間勤務制度 …… <b>あり</b></li> </ul>	<b>【育児休業】</b> …… <b>あり</b> (子が1歳に達するまで) <b>【育児休業中の待遇】</b> …… <b>無給</b>

## 保育環境

院内保育：設置している ■ 定員：28名 ■ 利用者数：25名

	月	火	水	木	金	土	日
開始時刻	8:00	8:00	8:00	8:00	8:00	8:00	8:00
終了時刻	8:00	8:00	8:00	8:00	8:00	8:00	8:00
延長保育	あり	あり	あり	あり	あり	あり	あり
24時間対応	あり	あり	あり	あり	あり	あり	あり

- 緊急呼び出しなどによる予定外の保育 … 日中(あり)・夜間(あり) ※但し、保育室が開所している場合
- 入所可能年齢 …… 0歳から6歳 ※3才になった年の年度末まで常時預り。以降は日祝日、夜間、病気のときに預り
- 入所受け入れ時期 …… 随時
- 保育料(院内補助：なし) …… 日額：500円+教材費500円/月額(税別)
- 給食 …… **なし** ※弁当は持参、おやつのみ提供

**【院内保育以外】**

- 病児保育 …… **あり**
- 病後児保育 …… **あり**
- 学童保育 …… **なし** ※周辺の小学校に学童保育あり

短時間勤務を  
応援してくれる  
臨床科

内科、整形外科

1日3時間、週1日から勤務可能です。できる範囲で地域医療に貢献してみませんか。保育室等の福利厚生も充実し、働きやすい職場です。

# 財団法人聖十字会 聖ヶ塔病院

〒861-5347 熊本市西区河内町船津897  
TEL:096-276-1151 FAX:096-276-1150



院長：定永 恒明

院長からの  
応援宣言

当院は、リハビリテーション、療養がメインの病院です。救急で呼び出されるようなことはめったにありませんし、当直も可能な範囲で行ってもらっております。しかしながら、それでも医師は不足している状況です。私どものような病院であれば、子育てや家事が必要な女性医師でも十分やりがいを持ちながら勤務に専念できると思います。

女性医師  
からの  
メッセージ

忙しいかもしれませんが、やりがいのある職場だと思います。様々な分野に取り組んでいて、学びのチャンスもあると思います。女性医師にとっても働きやすいと思います。一緒に働いてみませんか？

## 病院データ

病床数	300	全体医師数	常勤：12名・非常勤：8名・研修医：0名	(うち女性医師数/常勤：0名・非常勤：0名・研修医：0名)
診療科名	内科、呼吸器内科、消化器内科、循環器内科、神経内科、アレルギー科、リウマチ科、外科、整形外科、放射線科 リハビリ科			

## 勤務環境



通常

- 短時間勤務制度 …… なし
- 複数担当制 …… なし
- 年次有給休暇 …… あり

【過去3年間の産休取得医師数】  
0名 (うち女性 0名)  
【過去3年間の育休取得医師数】  
0名 (うち女性 0名)



妊娠・出産

【妊娠時の勤務形態】

- 当直免除 …… あり
- 時間外勤務免除 …… あり
- 短時間勤務制度 …… なし

【産前産後休暇期間】

- 産前：6週 ● 産後：8週
- 【産休中の待遇】 …… 無給



育児

【育児期間中の勤務形態】

- 当直免除 …… あり
- 時間外勤務免除 …… あり
- 短時間勤務制度 …… あり

【育児休業】 …… あり  
(子が1歳に達するまで)

【育児休業中の待遇】 …… 無給

## 保育環境

院内保育：設置していない

	月	火	水	木	金	土	日
開始時刻							
終了時刻							
延長保育							
24時間対応							

- 緊急呼び出しなどによる予定外の保育 ……
- 入所可能年齢 ……
- 入所受け入れ時期 ……
- 保育料 ……
- 給食 ……

【院内保育以外】  
● 病児保育 …… なし  
● 病後児保育 …… なし  
● 学童保育 …… なし

短時間勤務を  
応援してくれる  
臨床科

# 医療法人相生会 にしくまもと病院

〒861-4157 熊本市南区富合町古閑1012  
TEL:096-358-1118 FAX:096-358-1099



院長：林 茂

院長からの  
応援宣言

当院の女性医師は、常勤・非常勤合わせて3名が勤務しております。ホスピタウNKIDSという院内保育所もあり、女性医師にとりましては多様な勤務形態が可能です。南区富合町に、医療を核にした子供からお年寄りまで安心して暮らせる街を作りたいという「熊本ホスピタウ構想」に向かって、一緒に挑戦していただける先生を待っています。

女性医師  
からの  
メッセージ

忙しいかもしれませんが、やりがいのある職場だと思います。様々な分野に取り組んでいて、学びのチャンスもあると思います。女性医師にとっても働きやすいと思います。一緒に働いてみませんか？

## 病院データ

病床数	146	全体医師数	常勤：11名・非常勤：3名・研修医：0名	(うち女性医師数/常勤：2名・非常勤：1名・研修医：0名)
診療科名	整形外科、内科、糖尿病・代謝内科、神経内科、呼吸器内科、循環器内科、消化器内科、外科、皮膚科、泌尿器科 リハビリテーション科、麻酔科			

## 勤務環境



通常

- 短時間勤務制度 …… なし
- 複数担当制 …… なし
- 年次有給休暇 …… あり

【過去3年間の産休取得医師数】  
0名 (うち女性 0名)  
【過去3年間の育休取得医師数】  
0名 (うち女性 0名)



妊娠・出産

【妊娠時の勤務形態】

- 当直免除 …… あり
- 時間外勤務免除 …… あり
- 短時間勤務制度 …… なし

【産前産後休暇期間】

- 産前：6週 ● 産後：8週
- 【産休中の待遇】 …… 無給



育児

【育児期間中の勤務形態】

- 当直免除 …… あり
- 時間外勤務免除 …… あり
- 短時間勤務制度 …… あり ※子が3歳に達するまで

【育児休業】 …… あり  
(子が1歳に達するまで)

【育児休業中の待遇】 …… 無給

## 保育環境

院内保育：設置している ■ 定員：20名 ■ 利用者数：18名

	月	火	水	木	金	土	日
開始時刻	7:00	7:00	7:00	7:00	7:00	7:00	
終了時刻	19:00	19:00	19:00	19:00	19:00	19:00	
延長保育	なし	なし	なし	なし	なし	なし	
24時間対応	なし	なし	なし	なし	なし	なし	

- 緊急呼び出しなどによる予定外の保育 …… 日中(あり)・夜間(なし)
- 入所可能年齢 …… 0.2歳から就学前
- 入所受け入れ時期 …… 随時
- 保育料(院内補助：なし) …… 月額：20,000~25,000円
- 給食 …… なし

【院内保育以外】  
● 病児保育 …… なし  
● 病後児保育 …… なし  
● 学童保育 …… なし

短時間勤務を  
応援してくれる  
臨床科

# 医療法人 むすびの森

〒861-4121 熊本市南区会富町1120  
TEL:096-227-1611 FAX:096-227-2971



院長からの  
応援宣言

当院は、熊本市中心部から車で30分圏内に位置し、開院以来、地域に愛され、信頼される病院をめざしております。近年、男女共同参画でも表彰されました。現在、常勤医は男性医師のみですが、女性医師が安心して働きやすい職場環境を提供したいと思っております。

女性医師  
からの  
メッセージ

院長：三角 憲二

病院データ	
病床数	201 全体医師数 常勤：7名・非常勤：6名・研修医：0名（うち女性医師数/常勤：0名・非常勤：3名・研修医：0名）
診療科名	消化器内科、循環器内科、呼吸器内科、外科、整形外科、リハビリテーション科、耳鼻咽喉科、皮膚科、禁煙外来

## 勤務環境

<p>通常</p>	<ul style="list-style-type: none"> <li>短時間勤務制度 …… <b>あり</b></li> <li>複数担当制 …… <b>あり</b></li> <li>年次有給休暇 …… <b>あり</b></li> </ul>	<p>【過去3年間の産休取得医師数】 0名（うち女性 0名）</p> <p>【過去3年間の育休取得医師数】 0名（うち女性 0名）</p>
	<p>【妊娠時の勤務形態】</p> <ul style="list-style-type: none"> <li>当直免除 …… <b>あり</b></li> <li>時間外勤務免除 …… <b>あり</b></li> <li>短時間勤務制度 …… <b>あり</b></li> </ul>	<p>【産前産後休暇期間】</p> <ul style="list-style-type: none"> <li>産前：6週 ● 産後：8週</li> </ul> <p>【産休中の待遇】 …… <b>無給</b></p>
	<p>【育児期間中の勤務形態】</p> <ul style="list-style-type: none"> <li>当直免除 …… <b>あり</b></li> <li>時間外勤務免除 …… <b>あり</b></li> <li>短時間勤務制度 …… <b>あり</b></li> </ul>	<p>【育児休業】 …… <b>あり</b> (子が●歳に達するまで)</p> <p>【育児休業中の待遇】 …… <b>無給</b></p>

## 保育環境

院内保育：設置していない

	月	火	水	木	金	土	日
開始時刻							
終了時刻							
延長保育							
24時間対応							

- 緊急呼び出しなどによる予定外の保育 ……
- 入所可能年齢 ……
- 入所受け入れ時期 ……
- 保育料 ……
- 給食 ……

【院内保育以外】

- 病児保育 ……
- 病後児保育 ……
- 学童保育 ……

短時間勤務を  
応援してくれる  
臨床科

# 医療法人桜十字 桜十字病院

〒861-4173 熊本市南区御幸木1-1-1  
TEL:096-378-1111 FAX:096-378-1119



院長からの  
応援宣言

桜十字病院は子育て世帯のスタッフが多く、病院全体で子育てをバックアップ。「ママに優しいシリーズ」と銘打ち、保育園では、仕事がオフの日も利用できる「おやすみチケット」、保育園の前まで来れる「妊婦専用駐車許可証」など、様々なサポートで多様な子育てスタイルに対応出来るよう、保育園から勤務形態まで万全な体制で頑張る女性医師をサポートします。

女性医師  
からの  
メッセージ

院長：倉津 純一

病院データ	
病床数	641 全体医師数 常勤：25名・非常勤：33名・研修医：0名（うち女性医師数/常勤：6名・非常勤：6名・研修医：0名）
診療科名	内科、リウマチ膠原病内科、漢方内科、外科、小児外科、小児科、消化器内科、消化器外科、呼吸器内科、循環器内科、肛門外科、神経内科、脳神経外科、整形外科、麻酔科、リハビリテーション科、皮膚科、放射線科、精神科、歯科

## 勤務環境

<p>通常</p>	<ul style="list-style-type: none"> <li>短時間勤務制度 …… <b>あり</b></li> <li>複数担当制 …… <b>あり</b></li> <li>年次有給休暇 …… <b>あり</b></li> </ul>	<p>【過去3年間の産休取得医師数】 1名（うち女性 1名）</p> <p>【過去3年間の育休取得医師数】 1名（うち女性 1名）</p>
	<p>【妊娠時の勤務形態】</p> <ul style="list-style-type: none"> <li>当直免除 …… <b>あり</b></li> <li>時間外勤務免除 …… <b>あり</b></li> <li>短時間勤務制度 …… <b>あり</b></li> </ul>	<p>【産前産後休暇期間】</p> <ul style="list-style-type: none"> <li>産前：6週 ● 産後：8週</li> </ul> <p>【産休中の待遇】 …… <b>無給</b></p>
	<p>【育児期間中の勤務形態】</p> <ul style="list-style-type: none"> <li>当直免除 …… <b>あり</b></li> <li>時間外勤務免除 …… <b>あり</b></li> <li>短時間勤務制度 …… <b>あり</b></li> </ul>	<p>【育児休業】 …… <b>あり</b> (子が●歳に達するまで)</p> <p>【育児休業中の待遇】 …… <b>無給</b></p>

## 保育環境

院内保育：設置している ■ 定員：55名 ■ 利用者数：48名

	月	火	水	木	金	土	日
開始時刻	7:30	7:30	7:30	7:30	7:30	7:30	7:30
終了時刻	19:30	19:30	19:30	19:30	19:30	19:30	19:30
延長保育	あり 24:00まで	あり 24:00まで	あり 24:00まで	あり 24:00まで	あり 24:00まで	あり 24:00まで	あり 24:00まで
24時間対応	なし	なし	なし	なし	なし	なし	なし

- 緊急呼び出しなどによる予定外の保育 …… 日中(あり)・夜間(なし)
- 入所可能年齢 …… 0歳から5歳
- 入所受け入れ時期 …… 随時
- 保育料(院内補助：なし) …… 月額：10,000~20,000円
- 給食 …… **あり**

【院内保育以外】

- 病児保育 …… **あり** ※予約制
- 病後児保育 …… **なし**
- 学童保育 …… **なし**

短時間勤務を  
応援してくれる  
臨床科

腎臓内科

桜十字病院では子育て世帯の職員が多く、1年未満の子を育てる職員の場合、短時間勤務の他に1日2回(各30分)を目安に授乳などの育児時間を本人の希望する時間に取得できます。

# 熊本県立 こころの医療センター

〒861-4154 熊本県南区富合町平原391  
TEL:096-357-2151 FAX:096-357-2185



院長：瀧元 純一

院長からの  
応援宣言

当院の常勤医師は、県職員として、女性医師にとって各種の働きやすい環境が整っています。意欲ある女性医師の活躍を期待しています。

女性医師  
からの  
メッセージ

## 病院データ

病床数 200 | 全体医師数 常勤：6名・非常勤：9名・研修医：0名 (うち女性医師数/常勤：1名・非常勤：3名・研修医：0名)

診療科名 精神科、神経内科、内科、呼吸器内科

## 勤務環境

<p><b>通常</b></p>	<ul style="list-style-type: none"> <li>短時間勤務制度 ..... なし</li> <li>複数担当制 ..... なし</li> <li>年次有給休暇 ..... あり</li> </ul>	<p>【過去3年間の産休取得医師数】 0名 (うち女性 0名)</p> <p>【過去3年間の育休取得医師数】 0名 (うち女性 0名)</p>
	<p><b>妊娠・出産</b></p> <p>【妊娠時の勤務形態】</p> <ul style="list-style-type: none"> <li>当直免除 ..... あり</li> <li>時間外勤務免除 ..... あり</li> <li>短時間勤務制度 ..... あり</li> </ul>	<p>【産前産後休暇期間】</p> <ul style="list-style-type: none"> <li>産前：8週</li> <li>産後：8週</li> </ul> <p>【産休中の待遇】 ..... 有給</p>
	<p><b>育児</b></p> <p>【育児期間中の勤務形態】</p> <ul style="list-style-type: none"> <li>当直免除 ..... あり</li> <li>時間外勤務免除 ..... あり</li> <li>短時間勤務制度 ..... あり</li> </ul>	<p>【育児休業】 ..... あり (子が1歳に達するまで)</p> <p>【育児休業中の待遇】 ..... 無給</p>

## 保育環境

院内保育：設置していない

	月	火	水	木	金	土	日
開始時刻							
終了時刻							
延長保育							
24時間対応							

- 緊急呼び出しなどによる予定外の保育 ...
- 入所可能年齢 .....
- 入所受け入れ時期 .....
- 保育料 .....
- 給食 .....

【院内保育以外】  
 ・病児保育 ..... なし  
 ・病後児保育 ..... なし  
 ・学童保育 ..... なし ※周辺の小学校に学童保育あり

短時間勤務を  
応援してくれる  
臨床科

# 熊本第一病院

〒862-0965 熊本県南区田迎町田井島224  
TEL:096-370-7333 FAX:096-370-7334



院長：野上 哲史

院長からの  
応援宣言

今後も女医の特性が生かせる職場環境、病院作りを考えていきたいと思います。当院が属する法人には2名の女医が勤務しており活躍されています。

女性医師  
からの  
メッセージ

専門性を生かしつつ、在宅医療を含めプライマリケア医として働ける職場です。周囲の皆さんの理解とサポートがあり、家族との時間も大切にしながら経験を積むことができます。

## 病院データ

病床数 125 | 全体医師数 常勤：7名・非常勤：12名・研修医：0名 (うち女性医師数/常勤：1名・非常勤：4名・研修医：0名)

診療科名 内科、血液・腫瘍内科、糖尿病・代謝内科、消化器・肝臓内科、呼吸器内科、循環器内科、リハビリテーション科

## 勤務環境

<p><b>通常</b></p>	<ul style="list-style-type: none"> <li>短時間勤務制度 ..... あり</li> <li>複数担当制 ..... なし</li> <li>年次有給休暇 ..... あり</li> </ul>	<p>【過去3年間の産休取得医師数】 0名 (うち女性 0名)</p> <p>【過去3年間の育休取得医師数】 0名 (うち女性 0名)</p>
	<p><b>妊娠・出産</b></p> <p>【妊娠時の勤務形態】</p> <ul style="list-style-type: none"> <li>当直免除 ..... あり</li> <li>時間外勤務免除 ..... あり</li> <li>短時間勤務制度 ..... あり</li> </ul>	<p>【産前産後休暇期間】</p> <ul style="list-style-type: none"> <li>産前：6週</li> <li>産後：8週</li> </ul> <p>【産休中の待遇】 ..... 無給</p>
	<p><b>育児</b></p> <p>【育児期間中の勤務形態】</p> <ul style="list-style-type: none"> <li>当直免除 ..... あり</li> <li>時間外勤務免除 ..... あり</li> <li>短時間勤務制度 ..... あり</li> </ul>	<p>【育児休業】 ..... あり (子が1歳に達するまで)</p> <p>【育児休業中の待遇】 ..... 無給</p>

## 保育環境

院内保育：設置していない

	月	火	水	木	金	土	日
開始時刻							
終了時刻							
延長保育							
24時間対応							

- 緊急呼び出しなどによる予定外の保育 ...
- 入所可能年齢 .....
- 入所受け入れ時期 .....
- 保育料 .....
- 給食 .....

【院内保育以外】  
 ・病児保育 ..... なし  
 ・病後児保育 ..... なし  
 ・学童保育 ..... なし

短時間勤務を  
応援してくれる  
臨床科

内科

勤務時間や技能に応じて考慮いたします。

# 熊本中央病院

〒862-0965 熊本市区南区田井島1-5-1  
TEL:096-370-3111 FAX:096-370-4002



院長からの  
応援宣言

これからの医療現場では、女性医師がますます活躍することが期待されます。当院では、女性医師が仕事を辞めなくてもいいような、または辞めても復帰しやすいような職場環境を整備することで女性医師を応援します。

女性医師  
からの  
メッセージ

当院でも妻・母の役割を果たしながら仕事も担う女性医師が増えていきます。一人一人の環境に合わせて仕事が続けられるように病院全体が応援しています。

院長：濱田 泰之

## 病院データ

病床数	361	全体医師数	常勤：51名・非常勤：30名・研修医：12名（うち女性医師数/常勤：1名・非常勤：10名・研修医：4名）
診療科名	呼吸器内科、呼吸器外科、腫瘍内科、循環器科、消化器科、内分泌代謝科、腎臓科、小児科、外科、整形外科、心臓血管外科、泌尿器科、眼科、麻酔科、放射線科、脳神経外科、形成外科、緩和ケア内科、乳腺・内分泌外科		

## 勤務環境

<b>通常</b>	<ul style="list-style-type: none"> <li>短時間勤務制度 …… なし</li> <li>複数担当制 …… なし</li> <li>年次有給休暇 …… あり</li> </ul>	<p>【過去3年間の産休取得医師数】 1名（うち女性 1名）</p> <p>【過去3年間の育休取得医師数】 1名（うち女性 1名）</p>
<b>妊娠・出産</b>	<p>【妊娠時の勤務形態】</p> <ul style="list-style-type: none"> <li>当直免除 …… あり</li> <li>時間外勤務免除 …… なし</li> <li>短時間勤務制度 …… なし</li> </ul>	<p>【産前産後休暇期間】</p> <ul style="list-style-type: none"> <li>産前：6週 ● 産後：8週</li> </ul> <p>【産休中の待遇】 …… 有給・無給 (常勤は有給、非常勤は無給)</p>
<b>育児</b>	<p>【育児期間中の勤務形態】</p> <ul style="list-style-type: none"> <li>当直免除 …… あり</li> <li>時間外勤務免除 …… なし</li> <li>短時間勤務制度 …… あり</li> </ul>	<p>【育児休業】 …… あり (子が3歳に達するまで)</p> <p>【育児休業中の待遇】 …… 無給</p>

## 保育環境

院内保育：設置していない(設置予定：あり)

	月	火	水	木	金	土	日
開始時刻							
終了時刻							
延長保育							
24時間対応							

- 緊急呼び出しなどによる予定外の保育 ……
- 入所可能年齢 ……
- 入所受け入れ時期 ……
- 保育料 ……
- 給食 ……

【院内保育以外】	<ul style="list-style-type: none"> <li>● 病児保育 …… なし</li> <li>● 病後児保育 …… なし</li> <li>● 学童保育 …… なし</li> </ul>
----------	---

短時間勤務を  
応援してくれる  
臨床科

消化器内科  
形成外科

# 社会福祉法人恩賜財団 済生会熊本病院

〒861-4193 熊本市区南区近見5-3-1  
TEL:096-351-8000 FAX:



院長からの  
応援宣言

当院では多くの女性が活躍しています。働きやすい職場づくりは大きな目標のひとつで、院内保育園の設置や勤務時間の短縮などに取り組み、ワークライフバランスを保ち健全な社会生活や家庭生活ができるよう応援しています。みなさんも私たちのチームの一員となり、地域に貢献できる医療を目指してみませんか。

女性医師  
からの  
メッセージ

当院では多くの女性が活躍しています！短時間や日数の希望など、多様な働き方にも対応してくれるので、子育て中でも安心して働けます。ぜひ一度見学にお越しください。お待ちしております！

院長：副島 秀久

## 病院データ

病床数	400	全体医師数	常勤：171名・非常勤：0名・研修医：22名（うち女性医師数/常勤：22名・非常勤：0名・研修医：9名）
診療科名	内科、外科、消化器内科、消化器外科、整形外科、呼吸器内科、呼吸器外科、腫瘍内科、糖尿病内科、泌尿器科、腎臓内科、心臓血管外科、循環器内科、脳神経外科、神経内科、放射線科、麻酔科、救急科、病理診断科		

## 勤務環境

<b>通常</b>	<ul style="list-style-type: none"> <li>短時間勤務制度 …… あり</li> <li>複数担当制 …… あり</li> <li>年次有給休暇 …… あり</li> </ul>	<p>【過去3年間の産休取得医師数】 4名（うち女性 4名）</p> <p>【過去3年間の育休取得医師数】 2名（うち女性 2名）</p>
<b>妊娠・出産</b>	<p>【妊娠時の勤務形態】</p> <ul style="list-style-type: none"> <li>当直免除 …… あり</li> <li>時間外勤務免除 …… あり</li> <li>短時間勤務制度 …… あり</li> </ul>	<p>【産前産後休暇期間】</p> <ul style="list-style-type: none"> <li>産前：6週 ● 産後：8週</li> </ul> <p>【産休中の待遇】 …… 無給</p>
<b>育児</b>	<p>【育児期間中の勤務形態】</p> <ul style="list-style-type: none"> <li>当直免除 …… あり</li> <li>時間外勤務免除 …… あり</li> <li>短時間勤務制度 …… あり</li> </ul>	<p>【育児休業】 …… あり (子が1歳に達するまで)</p> <p>【育児休業中の待遇】 …… 無給</p>

## 保育環境

院内保育：設置している ■ 定員：100名 ■ 利用者数：105名

	月	火	水	木	金	土	日
開始時刻	7:00	7:00	7:00	7:00	7:00	7:00	
終了時刻	19:30	19:30	19:30	19:30	19:30	19:30	
延長保育	なし	なし	なし	あり 第2・4/22:30まで	あり 毎週22:30まで	なし	
24時間対応	なし	なし	なし	なし	なし	なし	

- 緊急呼び出しなどによる予定外の保育 …… 日中(なし)・夜間(なし)
- 入所可能年齢 …… 1歳から5歳
- 入所受け入れ時期 …… 随時
- 保育料(院内補助：なし) …… 月額：40,000円
- 給食 …… あり ※給食費は別途負担あり

【院内保育以外】	<ul style="list-style-type: none"> <li>● 病児保育 …… あり ※予約制</li> <li>● 病後児保育 …… あり ※予約制</li> <li>● 学童保育 …… なし ※周辺の小学校に学童保育あり</li> </ul>
----------	--

短時間勤務を  
応援してくれる  
臨床科

糖尿病内科、予防医療センター  
放射線科、病理診断科  
泌尿器科、心臓血管外科  
腎臓科、消化器内科  
循環器内科、呼吸器外科

● 興味のある方は是非ご相談ください。勤務形態を一緒に考えていきましょう。  
● 短時間勤務制度の利用を希望される女性医師を受け入れています。

# 平成とうや病院

〒862-0963 熊本県南区出仲間8-2-15  
TEL:096-379-0108 FAX:096-379-0228



院長からの  
応援宣言

女性のライフステージに沿った就業形態を考えていきたいと思っています。

女性医師  
からの  
メッセージ

産休、育休をとらせていただいて、子育てをしながらの勤務をさせてもらっています。学校行事の時などは時間休をとって出席できるので助かっています。

院長：岡嶋 啓一郎

病院データ	
病床数	110 全体医師数 常勤：7名・非常勤：9名・研修医：0名（うち女性医師数/常勤：2名・非常勤：2名・研修医：0名）
診療科名	内科、循環器内科、呼吸器内科、消化器内科、神経内科、リハビリテーション科

## 勤務環境

<b>通常</b> 	<ul style="list-style-type: none"> <li>短時間勤務制度 …… <b>あり</b></li> <li>複数担当制 …… <b>あり</b></li> <li>年次有給休暇 …… <b>あり</b></li> </ul>	<b>【過去3年間の産休取得医師数】</b> 1名（うち女性 1名） <b>【過去3年間の育休取得医師数】</b> 1名（うち女性 1名）
<b>妊娠・出産</b> 	<b>【妊娠時の勤務形態】</b> <ul style="list-style-type: none"> <li>当直免除 …… <b>あり</b></li> <li>時間外勤務免除 …… <b>あり</b></li> <li>短時間勤務制度 …… <b>あり</b></li> </ul>	<b>【産前産後休暇期間】</b> <ul style="list-style-type: none"> <li>産前：6週 ● 産後：8週</li> <li>【産休中の待遇】 …… <b>無給</b></li> </ul>
<b>育児</b> 	<b>【育児期間中の勤務形態】</b> <ul style="list-style-type: none"> <li>当直免除 …… <b>あり</b></li> <li>時間外勤務免除 …… <b>あり</b></li> <li>短時間勤務制度 …… <b>あり</b></li> </ul>	<b>【育児休業】 …… <b>あり</b></b> <b>【育児休業中の待遇】 …… <b>無給</b></b>

## 保育環境

院内保育：設置していない

	月	火	水	木	金	土	日
開始時刻							
終了時刻							
延長保育							
24時間対応							

- 緊急呼び出しなどによる予定外の保育 ……
- 入所可能年齢 ……
- 入所受け入れ時期 ……
- 保育料 ……
- 給食 ……

【院内保育以外】  
● 病児保育 …… なし  
● 病後児保育 …… なし  
● 学童保育 …… なし

短時間勤務を  
応援してくれる  
臨床科

整形外科

当院では常勤、非常勤のDrでも家庭内の事やその他で途中で病院を不在にしても他のDrでサポートするようになっています。

# 宇城総合病院

〒869-0532 熊本県宇城市松橋町久員691  
TEL:0964-32-3111 FAX:0964-32-3112



院長からの  
応援宣言

女性医師が働きやすい職場環境整備を今後も続けます。とくに、ワークシェアや短時間勤務などにも柔軟に対応できる体制を整備しながら、子育て世代の女性医師の勤務継続、職場復帰を支援します。

女性医師  
からの  
メッセージ

医療の現場はまだまだ女性が働きやすい環境整備がなされていない難しい状況であると思います。女性医師においては、卒後の年数、所属する科、勤務病院の医師数などによっても勤務状況が制限されますし、また個人的には自分の家族等のサポート状況によっても、どの程度勤務が可能かが変わってくるかと思えます。同じ子育て世代の女性医師として現状を知りたいと思いますし、同じ子育て世代あるいは経験された女性医師の先生方のお話を聞く機会があれば参加したいと思います。

院長：江上 寛

病院データ	
病床数	204 全体医師数 常勤：19名・非常勤：1名・研修医：0名（うち女性医師数/常勤：1名・非常勤：1名・研修医：0名）
診療科名	内科、呼吸器内科、循環器内科、消化器内科、糖尿病内科、神経内科、人工透析内科、外科、呼吸器外科、消化器外科、肛門外科、整形外科、アレルギー科、リウマチ科、小児科、泌尿器科、放射線科、麻酔科、リハビリテーション科

## 勤務環境

<b>通常</b> 	<ul style="list-style-type: none"> <li>短時間勤務制度 …… <b>あり</b></li> <li>複数担当制 …… <b>あり</b></li> <li>年次有給休暇 …… <b>あり</b></li> </ul>	<b>【過去3年間の産休取得医師数】</b> 1名（うち女性 1名） <b>【過去3年間の育休取得医師数】</b> 1名（うち女性 1名）
<b>妊娠・出産</b> 	<b>【妊娠時の勤務形態】</b> <ul style="list-style-type: none"> <li>当直免除 …… <b>あり</b></li> <li>時間外勤務免除 …… <b>あり</b></li> <li>短時間勤務制度 …… <b>あり</b></li> </ul>	<b>【産前産後休暇期間】</b> <ul style="list-style-type: none"> <li>産前：6週 ● 産後：8週</li> <li>【産休中の待遇】 …… <b>無給</b></li> </ul>
<b>育児</b> 	<b>【育児期間中の勤務形態】</b> <ul style="list-style-type: none"> <li>当直免除 …… <b>あり</b></li> <li>時間外勤務免除 …… <b>あり</b></li> <li>短時間勤務制度 …… <b>あり</b></li> </ul>	<b>【育児休業】 …… <b>あり</b></b> (子が1歳に達するまで) <b>【育児休業中の待遇】 …… <b>無給</b></b>

## 保育環境

院内保育：設置している ■ 定員：20名 ■ 利用者数：17名

	月	火	水	木	金	土	日
開始時刻	8:00	8:00	8:00	8:00	8:00	8:00	8:00
終了時刻	17:30	17:30	17:30	17:30	17:30	17:30	17:30
延長保育	あり	あり	あり	あり	あり	あり	あり
24時間対応	なし	なし	なし	なし	なし	なし	なし

- 緊急呼び出しなどによる予定外の保育 …… 日中(あり)・夜間(なし)
- 入所可能年齢 …… 5か月から就学前
- 入所受け入れ時期 …… 随時
- 保育料(院内補助：なし) …… 日額：400円
- 給食 …… なし

【院内保育以外】  
● 病児保育 …… なし  
● 病後児保育 …… なし  
● 学童保育 …… なし ※周辺の小学校に学童保育あり

短時間勤務を  
応援してくれる  
臨床科

外科

当院ではワークライフバランスとして様々な雇用形態を取り入れております。お気軽にご相談ください。週1日～5日可能。

# 済生会みすみ病院

〒869-3205 熊本県宇城市三角町波多775-1  
TEL:0964-53-1611 FAX:0964-53-1618



院長からの  
応援宣言

女性医師  
からの  
メッセージ

院長：藤岡 正導

病院データ	
病床数	128 全体医師数 常勤：11名・非常勤：8名・研修医：0名（うち女性医師数／常勤：0名・非常勤：0名・研修医：0名）
診療科名	内科、外科、循環器内科、消化器内科、泌尿器科、腎臓内科、神経内科、脳神経外科、整形外科 リハビリテーション科、麻酔科

### 勤務環境

**通常**

- 短時間勤務制度 …… なし
- 複数担当制 …… なし  
(制度としては定めていませんが診療部長と協議の上で判断させていただきます)
- 年次有給休暇 …… あり

【過去3年間の産休取得医師数】  
0名（うち女性 0名）

【過去3年間の育休取得医師数】  
0名（うち女性 0名）

**妊娠・出産**

【妊娠時の勤務形態】

- 当直免除 …… なし
- 時間外勤務免除 …… なし
- 短時間勤務制度 …… なし

制度としては定めていませんが診療部長と協議の上で判断させていただきます

【産前産後休暇期間】

- 産前：6週 ● 産後：8週

【産休中の待遇】 …… 無給

**育児**

【育児期間中の勤務形態】

- 当直免除 …… なし
- 時間外勤務免除 …… なし
- 短時間勤務制度 …… あり

制度としては定めていませんが診療部長と協議の上で判断させていただきます

【育児休業】 …… あり  
(子が1歳に達するまで)

【育児休業中の待遇】 …… 無給

### 保育環境

院内保育：設置していない

	月	火	水	木	金	土	日
開始時刻							
終了時刻							
延長保育							
24時間対応							

- 緊急呼び出しなどによる予定外の保育 ……
- 入所可能年齢 ……
- 入所受け入れ時期 ……
- 保育料 ……
- 給食 ……

【院内保育以外】

- 病児保育 …… なし
- 病後児保育 …… なし
- 学童保育 …… なし ※近隣の保育園や幼稚園で行っているそうです

短時間勤務を  
応援してくれる  
臨床科

# 美里リハビリテーション病院

〒861-4711 熊本県下益城郡美里町洞岳1308  
TEL:0964-48-0211 FAX:0964-48-0811



院長からの  
応援宣言

女性医師  
からの  
メッセージ

院長：飽田 和博

美里町(旧砥用町)にあります療養型病院です。急性期医療ではなく慢性期医療に興味のある方を歓迎します。もちろん女性医師も大歓迎です。定時に帰宅できますし、休日の呼び出しはありません。On-Offの区別は完全です。田舎にありますので環境は素晴らしい、時間はゆったり流れています。しばらく臨床から離れていた先生もサポートをしますリハビリには適度な仕事環境としますので是非お問い合わせください。

病院データ	
病床数	83 全体医師数 常勤：2名・非常勤：1名・研修医：0名（うち女性医師数／常勤：0名・非常勤：0名・研修医：0名）
診療科名	内科、外科、整形外科、リハビリテーション科 歯科

### 勤務環境

**通常**

- 短時間勤務制度 …… あり
- 複数担当制 …… あり
- 年次有給休暇 …… あり

【過去3年間の産休取得医師数】  
0名（うち女性 0名）

【過去3年間の育休取得医師数】  
0名（うち女性 0名）

宇城総合病院には1名の取得医がいらっしゃいます。

**妊娠・出産**

【妊娠時の勤務形態】

- 当直免除 …… あり
- 時間外勤務免除 …… あり
- 短時間勤務制度 …… あり

【産前産後休暇期間】

- 産前：6週 ● 産後：8週

【産休中の待遇】 …… 無給

**育児**

【育児期間中の勤務形態】

- 当直免除 …… あり
- 時間外勤務免除 …… あり
- 短時間勤務制度 …… あり

【育児休業】 …… あり  
(子が1.6歳に達するまで)

【育児休業中の待遇】 …… 無給

### 保育環境

院内保育：設置している ■ 定員：12名 ■ 利用者数：12名  
宇城総合病院と同一法人で、同院の院内保育を利用できます。

	月	火	水	木	金	土	日
開始時刻	8:00	8:00	8:00	8:00	8:00	8:00	8:00
終了時刻	17:30	17:30	17:30	17:30	17:30	17:30	17:30
延長保育	あり 19:00まで	あり 19:00まで	あり 19:00まで	あり 19:00まで	あり 19:00まで	あり 19:00まで	あり 19:00まで
24時間対応	なし	なし	なし	なし	なし	なし	なし

- 緊急呼び出しなどによる予定外の保育 …… 日中(あり)・夜間(なし)
- 入所可能年齢 …… 0.5歳から就学前
- 入所受け入れ時期 …… 随時
- 保育料(院内補助：あり) …… 日額：400円
- 給食 …… なし

【院内保育以外】

- 病児保育 …… なし
- 病後児保育 …… なし
- 学童保育 …… なし ※周辺の小学校に学童保育あり

短時間勤務を  
応援してくれる  
臨床科

# 医療法人山田会 八代更生病院

〒866-0043 熊本県八代市古城町1705  
TEL:0965-33-4205 FAX:0965-35-8275



院長：宮本 憲司朗

### 院長からの 応援宣言

精神科では、女性医師ならではの力を発揮できる分野が多く、当院でも多くの女性医師の方が活躍されています。内科の女性医師も身体合併症診療に頑張っていたいただいています。

### 女性医師 からの メッセージ

当院には、子育て中、もしくは経験ありの女性医師が多く勤務しています。転科して、専門医ならでの取得も可能です。子ども、女性、高齢者のニーズには、女性医師は向いています。ぜひ見学に来て下さい。

病院データ	
病床数	260 全体医師数 常勤：7名・非常勤：13名・研修医：0名（うち女性医師数/常勤：3名・非常勤：4名・研修医：0名）
診療科名	精神科、心療内科、内科

## 勤務環境



通常

- 短時間勤務制度 …… **あり**
- 複数担当制 …… **あり**
- 年次有給休暇 …… **あり**

【過去3年間の産休取得医師数】  
1名（うち女性 1名）  
【過去3年間の育休取得医師数】  
1名（うち女性 1名）



妊娠・出産

### 【妊娠時の勤務形態】

- 当直免除 …… **あり**
- 時間外勤務免除 …… **あり**
- 短時間勤務制度 …… **あり**

### 【産前産後休暇期間】

- 産前：6週 ● 産後：8週
- 【産休中の待遇】 …… **有給**



育児

### 【育児期間中の勤務形態】

- 当直免除 …… **あり**
- 時間外勤務免除 …… **あり**
- 短時間勤務制度 …… **あり**

【育児休業】 …… **あり**  
(子が1.5歳に達するまで)

【育児休業中の待遇】 …… **有給**

## 保育環境

院内保育：設置していない

	月	火	水	木	金	土	日
開始時刻							
終了時刻							
延長保育							
24時間対応							

- 緊急呼び出しなどによる予定外の保育 ……
- 入所可能年齢 ……
- 入所受け入れ時期 ……
- 保育料 ……
- 給食 ……

【院内保育以外】  
● 病児保育 …… **なし**  
● 病後児保育 …… **なし**  
● 学童保育 …… **なし**

短時間勤務を  
応援してくれる  
臨床科

# 独立行政法人地域医療機能推進機構 熊本総合病院

〒866-8660 熊本県八代市通町10-10  
TEL:0965-32-7111 FAX:0965-32-2772



院長：島田 信也

### 院長からの 応援宣言

産前産後の有給休暇は勿論のこと、育児休業の確保・当直やオンコールや夜間呼び出しの免除・短時間労働勤務など、女性医師が働きやすい病院職場環境を作って病院チームみんなでサポートします。

### 女性医師 からの メッセージ

女性医師の職場復帰は大変難しいもので、たくさんの助けが必要です。当直やオンコール免除も不可欠ですし、働いている間の子供の預け先の確保（院内保育など）も重要かと思えます。今後、さらに環境が整備され、仕事と子育てを両立する仲間が増えていくことを願います。熊本総合病院では、復帰に向けていろいろな相談に対応してもらいとても助かっています。

病院データ	
病床数	344 全体医師数 常勤：57名・非常勤：0名・研修医：6名（うち女性医師数/常勤：8名・非常勤：0名・研修医：1名）
診療科名	内科、腫瘍内科、感染症内科、アレルギー疾患内科、血液内科、呼吸器内科、循環器内科、消化器内科、胃腸内科、内視鏡内科、神経内科、腎臓内科、人工透析内科、糖尿病内科、内分泌内科、代謝内科、脂質代謝内科、外科、呼吸器外科、消化器外科、乳腺外科、肛門外科、腫瘍外科、肝臓外科、膵臓外科、胆のう外科、食道外科、胃外科、大腸外科、内視鏡外科、疼痛緩和外科、心臓血管外科、整形外科、リハビリテーション科、脳神経外科、耳鼻咽喉科、頭頸部外科、皮膚科、泌尿器科、産婦人科、眼科、放射線科、放射線治療科、病理診断科、アレルギー科、病理科

## 勤務環境



通常

- 短時間勤務制度 …… **あり**
- 複数担当制 …… **あり**
- 年次有給休暇 …… **あり**

【過去3年間の産休取得医師数】  
3名（うち女性 3名）  
【過去3年間の育休取得医師数】  
3名（うち女性 3名）



妊娠・出産

### 【妊娠時の勤務形態】

- 当直免除 …… **あり**
- 時間外勤務免除 …… **あり**
- 短時間勤務制度 …… **あり**

### 【産前産後休暇期間】

- 産前：6週 ● 産後：8週
- 【産休中の待遇】 …… **有給**



育児

### 【育児期間中の勤務形態】

- 当直免除 …… **あり**
- 時間外勤務免除 …… **あり**
- 短時間勤務制度 …… **あり**

【育児休業】 …… **あり**  
(子が3歳に達するまで)

【育児休業中の待遇】 …… **無給**

## 保育環境

院内保育：設置していない

	月	火	水	木	金	土	日
開始時刻							
終了時刻							
延長保育							
24時間対応							

- 緊急呼び出しなどによる予定外の保育 ……
- 入所可能年齢 ……
- 入所受け入れ時期 ……
- 保育料 ……
- 給食 ……

【院内保育以外】  
● 病児保育 …… **なし**  
● 病後児保育 …… **なし**  
● 学童保育 …… **なし** ※周辺の小学校に学童保育あり

短時間勤務を  
応援してくれる  
臨床科

内科・腫瘍内科  
感染症内科  
アレルギー疾患内科  
血液内科・消化器内科  
内視鏡内科・神経内科  
腎臓内科  
人工透析内科  
糖尿病内科  
内分泌内科・代謝内科  
脂質代謝内科・外科  
整形外科・放射線科



院長からの  
応援宣言

当院では、働く女性を支援するため、育児休業、介護休業が取得できるほか、育児短時間及び介護短時間での勤務が可能です。また、子の看護休暇、介護休暇を取得できる制度もあります。是非、当院と一緒に働きましょう。

女性医師  
からの  
メッセージ

妊娠中や育児中の女性医師も働きやすいように環境が整っております。例えば、妊娠中の当直免除を始め、育児中の時短勤務や時間外勤務・当直の免除が希望できます。産婦人科での妊婦健診や急な受診、分娩も可能です。また、病院内の敷地に院内保育所が設置されており、産後も母乳育児を継続したい場合は、休憩時間の授乳も可能です。保育所での急病の場合には、院内の小児科受診も可能です。

院長：猪股 裕紀洋

病院データ

病床数	410	全体医師数	常勤:74名・非常勤:1名・研修医:12名・出向研修医:6名 (女性医師数/常勤:16名・非常勤:1名・研修医:6名・出向研修医:4名)
診療科名	内科、呼吸器内科、消化器内科、神経内科、糖尿病・代謝内科、精神科、循環器内科、小児科、外科 胸部・心血管外科、整形外科、形成外科、脳神経外科、皮膚科、泌尿器科、産婦人科、眼科、耳鼻咽喉科 リハビリテーション科、放射線科、麻酔科、病理診断科		

勤務環境

<b>通常</b>	<ul style="list-style-type: none"> <li>短時間勤務制度 …… <b>あり</b></li> <li>複数担当制 …… <b>あり</b></li> <li>年次有給休暇 …… <b>あり</b></li> </ul>	<p>【過去3年間の産休取得医師数】 3名 (うち女性 3名)</p> <p>【過去3年間の育休取得医師数】 3名 (うち女性 3名)</p>
<b>妊娠・出産</b>	<p>【妊娠時の勤務形態】</p> <ul style="list-style-type: none"> <li>当直免除 …… <b>あり</b></li> <li>時間外勤務免除 …… <b>あり</b></li> <li>短時間勤務制度 …… <b>あり</b></li> </ul>	<p>【産前産後休暇期間】</p> <ul style="list-style-type: none"> <li>産前: 6週</li> <li>産後: 8週</li> </ul> <p>【産休中の待遇】 …… <b>有給</b></p>
<b>育児</b>	<p>【育児期間中の勤務形態】</p> <ul style="list-style-type: none"> <li>当直免除 …… <b>あり</b></li> <li>時間外勤務免除 …… <b>あり</b></li> <li>短時間勤務制度 …… <b>あり</b></li> </ul>	<p>【育児休業】 …… <b>あり</b> (子が1歳に達するまで)</p> <p>【育児休業中の待遇】 …… <b>無給</b></p>

保育環境

院内保育：設置している ■ 定員：15名 ■ 利用者数：4名

	月	火	水	木	金	土	日
開始時刻	7:30	7:30	7:30	7:30	7:30		
終了時刻	17:30	17:30	17:30	17:30	17:30		
延長保育	あり 18:30まで	あり 18:30まで	あり 18:30まで	あり 18:30まで	あり 18:30まで		
24時間対応	なし	なし	なし	なし	なし		

- 緊急呼び出しなどによる予定外の保育 … 日中(あり)・夜間(なし)
- 入所可能年齢 …… 0歳から3歳
- 入所受け入れ時期 …… 随時
- 保育料(院内補助：なし) …… 月額：21,600円
- 給食 …… **あり**

【院内保育以外】

- 病児保育 …… **なし** ※応相談
- 病後児保育 …… **なし** ※応相談
- 学童保育 …… **なし** ※応相談 ※周辺の小学校に学童保育あり

短時間勤務を  
応援してくれる  
臨床科

放射線科・脳神経外科  
神経内科・小児科  
消化器内科  
耳鼻咽喉科・産婦人科  
呼吸器内科・形成外科

当院では短時間勤務制度を産後3年まで利用できます。

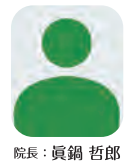

院長からの  
応援宣言

子育てと診療の両立は、困難な点も多いと思いますが、働く環境が悪化しないようまわりの職員みんなで協力して、働きやすい職場を目指しましょう。

女性医師  
からの  
メッセージ

非常勤で勤務しております。当初週3日の勤務でしたが現在週4日の勤務です。子供の病気等で勤務の変更も多いのですが、変更には快く応じて頂き助かっています。

院長：眞鍋 哲郎

病院データ

病床数	114	全体医師数	常勤: 4名・非常勤: 4名・研修医: 0名 (うち女性医師数/常勤: 0名・非常勤: 1名・研修医: 0名)
診療科名	内科、リハビリテーション科		

勤務環境

<b>通常</b>	<ul style="list-style-type: none"> <li>短時間勤務制度 …… <b>あり</b></li> <li>複数担当制 …… <b>なし</b></li> <li>年次有給休暇 …… <b>あり</b></li> </ul>	<p>【過去3年間の産休取得医師数】 1名 (うち女性 1名)</p> <p>【過去3年間の育休取得医師数】 1名 (うち女性 1名)</p>
<b>妊娠・出産</b>	<p>【妊娠時の勤務形態】</p> <ul style="list-style-type: none"> <li>当直免除 …… <b>あり</b></li> <li>時間外勤務免除 …… <b>あり</b></li> <li>短時間勤務制度 …… <b>あり</b></li> </ul>	<p>【産前産後休暇期間】</p> <ul style="list-style-type: none"> <li>産前: 42週</li> <li>産後: 58週</li> </ul> <p>【産休中の待遇】 …… <b>無給</b></p>
<b>育児</b>	<p>【育児期間中の勤務形態】</p> <ul style="list-style-type: none"> <li>当直免除 …… <b>あり</b></li> <li>時間外勤務免除 …… <b>あり</b></li> <li>短時間勤務制度 …… <b>あり</b></li> </ul>	<p>【育児休業】 …… <b>あり</b> (子が1歳に達するまで)</p> <p>【育児休業中の待遇】 …… <b>無給</b></p>

保育環境

院内保育：設置していない

	月	火	水	木	金	土	日
開始時刻							
終了時刻							
延長保育							
24時間対応							

- 緊急呼び出しなどによる予定外の保育 ……
- 入所可能年齢 ……
- 入所受け入れ時期 ……
- 保育料 ……
- 給食 ……

【院内保育以外】

- 病児保育 …… **なし**
- 病後児保育 …… **なし**
- 学童保育 …… **なし** ※周辺の小学校に学童保育あり

短時間勤務を  
応援してくれる  
臨床科

# 国保水俣市立 総合医療センター

〒867-0041 熊本県水俣市天神町1-2-1  
TEL:0966-63-2101 FAX:0966-63-1393



院長からの  
応援宣言

近年は、女性医師の割合が高くなっており、女性医師が働きやすい環境を整えることが非常に重要と考えております。当センターでは、産前産後休暇や育児休業などの休暇・休業制度の整備、院内保育所、女性医師用住宅の設置など、女性医師が働きやすい環境づくりを進めてまいりました。今後も、女性医師が安心して働ける環境を整えていきます。

女性医師  
からの  
メッセージ

2歳と4歳の子供を抱えて常勤で働いています。院内保育園が設置されており、当直も免除していただけて大変助かっています。

院長：丸山 英樹

病院データ	
病床数	401 全体医師数 常勤：49名・非常勤：2名・研修医：0名 (うち女性医師数/常勤：6名・非常勤：0.3名・研修医：0名)
診療科名	呼吸器内科、神経内科、循環器内科、代謝内科、小児科、外科、整形外科、脳神経外科、産婦人科、皮膚科、泌尿器科 眼科、耳鼻いんこう科、放射線科、麻酔科、リハビリテーション科、消化器内科、歯科口腔外科

## 勤務環境

<p><b>通常</b></p>	<ul style="list-style-type: none"> <li>短時間勤務制度 …… なし</li> <li>複数担当制 …… あり</li> <li>年次有給休暇 …… あり</li> </ul>	<p>【過去3年間の産休取得医師数】 0名 (うち女性 0名)</p> <p>【過去3年間の育休取得医師数】 0名 (うち女性 0名)</p>	
	<p><b>妊娠・出産</b></p> <p>【妊娠時の勤務形態】</p> <ul style="list-style-type: none"> <li>当直免除 …… あり</li> <li>時間外勤務免除 …… あり</li> <li>短時間勤務制度 …… なし</li> </ul>	<p>【産前産後休暇期間】</p> <ul style="list-style-type: none"> <li>産前：8週</li> <li>産後：8週</li> </ul> <p>【産休中の待遇】 …… 有給</p>	
	<p><b>育児</b></p> <p>【育児期間中の勤務形態】</p> <ul style="list-style-type: none"> <li>当直免除 …… あり</li> <li>時間外勤務免除 …… あり</li> <li>短時間勤務制度 …… あり</li> </ul>	<p>【育児休業】 …… あり (子が3歳に達するまで)</p> <p>【育児休業中の待遇】 …… 無給</p>	

## 保育環境

院内保育：設置している ■ 定員：25名 ■ 利用者数：15名

	月	火	水	木	金	土	日
開始時刻	7:30	7:30	7:30	7:30	7:30	7:30	7:30
終了時刻	18:00	18:00	18:00	18:00	18:00	18:00	18:00
延長保育	あり 19:00まで	あり 19:00まで	あり 19:00まで	あり 19:00まで	あり 19:00まで	あり 19:00まで	あり 19:00まで
24時間対応	なし	なし	なし	なし	なし	なし	なし

- 緊急呼び出しなどによる予定外の保育 … 日中(なし)・夜間(なし)
- 入所可能年齢 …… 0歳から6歳
- 入所受け入れ時期 …… 随時
- 保育料(院内補助：なし) …… 月額：25,000円
- 給食 …… あり

【院内保育以外】

- 病児保育 …… なし
- 病後児保育 …… なし
- 学童保育 …… なし ※周辺の小学校に学童保育あり

短時間勤務を  
応援してくれる  
臨床科

# 球磨郡公立 多良木病院

〒868-0501 熊本県球磨郡多良木町多良木4210  
TEL:0966-42-2560 FAX:0966-42-6788



院長からの  
応援宣言

保育環境を整え勤務時間もフレキシブルとして、育児をしながらの診療に協力します。

女性医師  
からの  
メッセージ

●現在、病院として女性医師が働きやすい環境づくりを推進しています。院内には保育施設が設置され、病児保育にも対応が可能であり、その他役職のファミリーサポートなど仕事と家庭を両立するための支援体制もとられています。理解ある先生方、職場の方々のもと、男女関係なく成長、活躍していける病院です。(内科女性医師)  
●院内での協力関係が良好であり、急患に対してはファーストコールの医師が対応してくれるため、待機番でも呼ばれることは少ないです。(呼吸器科女性医師)

院長：大島 茂樹

病院データ	
病床数	199 全体医師数 常勤：15名・非常勤：6,807名・研修医：1名 (うち女性医師数/常勤：0名・非常勤：0.305名・研修医：0名)
診療科名	内科、循環器科、呼吸器科、外科、消化器科、整形外科、小児科、産婦人科、脳神経外科、眼科、耳鼻咽喉科 心臓血管外科、歯科、皮膚科、泌尿器科、リハビリテーション科

## 勤務環境

<p><b>通常</b></p>	<ul style="list-style-type: none"> <li>短時間勤務制度 …… あり</li> <li>複数担当制 …… あり</li> <li>年次有給休暇 …… あり</li> </ul>	<p>【過去3年間の産休取得医師数】 0名 (うち女性 0名)</p> <p>【過去3年間の育休取得医師数】 0名 (うち女性 0名)</p>	
	<p><b>妊娠・出産</b></p> <p>【妊娠時の勤務形態】</p> <ul style="list-style-type: none"> <li>当直免除 …… あり</li> <li>時間外勤務免除 …… あり</li> <li>短時間勤務制度 …… あり</li> </ul>	<p>【産前産後休暇期間】</p> <ul style="list-style-type: none"> <li>産前：6週</li> <li>産後：8週</li> </ul> <p>【産休中の待遇】 …… 有給</p>	
	<p><b>育児</b></p> <p>【育児期間中の勤務形態】</p> <ul style="list-style-type: none"> <li>当直免除 …… あり</li> <li>時間外勤務免除 …… あり</li> <li>短時間勤務制度 …… あり</li> </ul>	<p>【育児休業】 …… あり (子が3歳に達するまで)</p> <p>【育児休業中の待遇】 …… 無給</p>	

## 保育環境

院内保育：設置していない

	月	火	水	木	金	土	日
開始時刻							
終了時刻							
延長保育							
24時間対応							

- 緊急呼び出しなどによる予定外の保育 ……
- 入所可能年齢 ……
- 入所受け入れ時期 ……
- 保育料 ……
- 給食 ……

【院内保育以外】

- 病児保育 …… あり ※予約制
- 病後児保育 …… あり ※予約制
- 学童保育 …… なし ※周辺の小学校に学童保育あり

短時間勤務を  
応援してくれる  
臨床科



院長からの  
応援宣言

女性医師  
からの  
メッセージ

院長：木村 正美

当院は、様々な就業形態選択をはじめ送迎や保育支援など出産、育児、介護などのライフイベントを抱える女性医師が安心して仕事を続けられるよう柔軟に対応するとともに地域に密着した中核病院として地域や行政と協力して女性医師に最大限の支援をしていきます。女性や子供、高齢者にやさしい病院、女性医師が働きやすい職場を目標に職員一同協力したいと思います。

私達は、当院の女性医師を中心に地域の美しい花の名前に因んだ「つくしいばらの会」という会を作っています。ある時は女性研修医、ある時は休職中の女性医師を仲間に加え、親睦を深めているものです。女性医師を取り巻く環境は難しい問題もありますが、皆さんと一緒に解決し、女性医師の目線で地域医療を盛り上げていきたいと考えています。

病院データ	
病床数	252 全体医師数 常勤：42名・非常勤：1名・研修医：8名（うち女性医師数/常勤：2名・非常勤：1名・研修医：1名）
診療科名	内科、呼吸器内科、消化器内科、循環器内科、代謝内分泌内科、血液内科、小児科、外科、呼吸器外科、消化器外科、血管外科、乳腺外科、整形外科、脳神経外科、神経内科、皮膚科、泌尿器科、産婦人科、眼科、耳鼻いんこう科、放射線科、リハビリテーション科、麻酔科、歯科口腔外科、救急科、病理診断科

勤務環境

<b>通常</b>	<ul style="list-style-type: none"> <li>短時間勤務制度 …… <b>あり</b></li> <li>複数担当制 …… <b>あり</b></li> <li>年次有給休暇 …… <b>あり</b></li> </ul>	<p>【過去3年間の産休取得医師数】 0名（うち女性 0名）</p> <p>【過去3年間の育休取得医師数】 0名（うち女性 0名）</p>
<b>妊娠・出産</b>	<p>【妊娠時の勤務形態】</p> <ul style="list-style-type: none"> <li>当直免除 …… <b>あり</b></li> <li>時間外勤務免除 …… <b>あり</b></li> <li>短時間勤務制度 …… <b>あり</b></li> </ul>	<p>【産前産後休暇期間】</p> <ul style="list-style-type: none"> <li>産前：6週 ● 産後：8週</li> </ul> <p>【産休中の待遇】 …… <b>有給</b></p>
<b>育児</b>	<p>【育児期間中の勤務形態】</p> <ul style="list-style-type: none"> <li>当直免除 …… <b>あり</b></li> <li>時間外勤務免除 …… <b>あり</b></li> <li>短時間勤務制度 …… <b>あり</b></li> </ul>	<p>【育児休業】 …… <b>あり</b> (子が3歳に達するまで)</p> <p>【育児休業中の待遇】 …… <b>無給</b></p>

保育環境

院内保育：0

	月	火	水	木	金	土	日
開始時刻							
終了時刻							
延長保育							
24時間対応							

- 緊急呼び出しなどによる予定外の保育 ……
- 入所可能年齢 ……
- 入所受け入れ時期 ……
- 保育料 ……
- 給食 ……

【院内保育以外】

- 病児保育 …… **あり** ※予約制
- 病後児保育 …… **あり** ※予約制
- 学童保育 …… **なし** ※周辺の小学校に学童保育あり

短時間勤務を  
応援してくれる  
臨床科



院長からの  
応援宣言

女性医師  
からの  
メッセージ

院長：坂本 興美

人が財産です。女性医師の妊娠・育児等に医局のみんなで配慮します。一緒に働きましょう。

当院へは第2子が0歳10ヶ月の時に職場復帰し、専門分野も学びつつ総合内科医として常勤しています。妊娠、出産、育児は突然の予定変更を余儀なくされることが多く周囲の理解と手助けが必要ですが、当直は免除、子供の発熱時には代診してもらするなど臨機応変に対応していただいています。また、スタッフの方がフレンドリーで気遣いが多く、とても働きやすい環境です。

病院データ	
病床数	195 全体医師数 常勤：13名・非常勤：1名・研修医：0名（うち女性医師数/常勤：1名・非常勤：0名・研修医：0名）
診療科名	内科、外科、整形外科、リハビリテーション科、産婦人科、小児科、泌尿器科、耳鼻咽喉科、麻酔科、循環器内科、眼科、アレルギー科、呼吸器内科、消化器内科、消化器外科、皮膚科、代謝内科、精神科、肛門外科、放射線科、神経内科、歯科、歯科口腔外科

勤務環境

<b>通常</b>	<ul style="list-style-type: none"> <li>短時間勤務制度 …… <b>あり</b></li> <li>複数担当制 …… <b>なし</b></li> <li>年次有給休暇 …… <b>あり</b></li> </ul>	<p>【過去3年間の産休取得医師数】 0名（うち女性 0名）</p> <p>【過去3年間の育休取得医師数】 0名（うち女性 0名）</p>
<b>妊娠・出産</b>	<p>【妊娠時の勤務形態】</p> <ul style="list-style-type: none"> <li>当直免除 …… <b>あり</b></li> <li>時間外勤務免除 …… <b>あり</b></li> <li>短時間勤務制度 …… <b>あり</b></li> </ul>	<p>【産前産後休暇期間】</p> <ul style="list-style-type: none"> <li>産前：8週 ● 産後：8週</li> </ul> <p>【産休中の待遇】 …… <b>有給</b></p>
<b>育児</b>	<p>【育児期間中の勤務形態】</p> <ul style="list-style-type: none"> <li>当直免除 …… <b>あり</b></li> <li>時間外勤務免除 …… <b>あり</b></li> <li>短時間勤務制度 …… <b>あり</b></li> </ul>	<p>【育児休業】 …… <b>あり</b> (子が1歳に達するまで)</p> <p>【育児休業中の待遇】 …… <b>無給</b></p>

保育環境

院内保育：設置していない

	月	火	水	木	金	土	日
開始時刻							
終了時刻							
延長保育							
24時間対応							

- 緊急呼び出しなどによる予定外の保育 ……
- 入所可能年齢 ……
- 入所受け入れ時期 ……
- 保育料 ……
- 給食 ……

【院内保育以外】

- 病児保育 …… **なし**
- 病後児保育 …… **なし**
- 学童保育 …… **なし**

短時間勤務を  
応援してくれる  
臨床科



院長からの  
応援宣言

女性医師  
からの  
メッセージ

当院は、天草医療圏の中核・地域医療支援病院として33名の常勤医が頑張っており、女性医師は例年2～4名の方が勤務されています。420名の職員が皆仲間であり、結婚、出産、育児、介護などさまざまな家庭環境に真摯に対応しております。診療部はお互いの科に垣根のない医局、皆仲良く気兼ねなくがモットーです。

天草地域医療センターは天草の中核病院で、多くの症例を経験できるため自分のキャリアアップができる病院です。当直はありますが各診療科の垣根が低く、困ったときはすぐに相談しやすい雰囲気があります。また女性医師専用として、別棟に更衣室もあり女性医師への配慮が整った病院です。

院長：原田 和則

病院データ	
病床数	210 全体医師数 常勤：30名・非常勤：6名・研修医：4名（うち女性医師数/常勤：1名・非常勤：0名・研修医：1名）
診療科名	外科、脳外科、整形外科、循環器内科、消化器内科、代謝内科、呼吸器内科、泌尿器科、小児科、麻酔科、放射線科 リハビリテーション科

勤務環境

<p>通常</p>	<ul style="list-style-type: none"> <li>短時間勤務制度 …… <b>あり</b></li> <li>複数担当制 …… <b>なし</b></li> <li>年次有給休暇 …… <b>あり</b></li> </ul>	<p>【過去3年間の産休取得医師数】 1名（うち女性 1名）</p> <p>【過去3年間の育休取得医師数】 1名（うち女性 1名）</p>
	<p>【妊娠時の勤務形態】</p> <ul style="list-style-type: none"> <li>当直免除 …… <b>なし</b></li> <li>時間外勤務免除 …… <b>なし</b></li> <li>短時間勤務制度 …… <b>なし</b></li> </ul>	<p>【産前産後休暇期間】</p> <ul style="list-style-type: none"> <li>産前：6週 ●産後：8週</li> <li>【産休中の待遇】 …… <b>無給</b></li> </ul>
	<p>【育児期間中の勤務形態】</p> <ul style="list-style-type: none"> <li>当直免除 …… <b>あり</b></li> <li>時間外勤務免除 …… <b>あり</b></li> <li>短時間勤務制度 …… <b>あり</b></li> </ul>	<p>【育児休業】 …… <b>あり</b> (子が1歳に達するまで)</p> <p>【育児休業中の待遇】 …… <b>無給</b></p>

保育環境

院内保育：設置していない

	月	火	水	木	金	土	日
開始時刻							
終了時刻							
延長保育							
24時間対応							

- 緊急呼び出しなどによる予定外の保育 ……
- 入所可能年齢 ……
- 入所受け入れ時期 ……
- 保育料 ……
- 給食 ……

【院内保育以外】

- 病児保育 ……
- 病後児保育 ……
- 学童保育 ……

短時間勤務を  
応援してくれる  
臨床科

今後において短時間勤務制度を利用(希望)する医師がいた場合は、可能な範囲で検討する予定としております。



院長からの  
応援宣言

女性医師  
からの  
メッセージ

当院は風光明媚な天草の東部に位置し、住みやすい市のランキングでも上位にあります。女性医師もワークライフバランスを考慮し、働ける職場です。

院長：古池 一吉

病院データ	
病床数	180 全体医師数 常勤：2名・非常勤：13名・研修医：0名（うち女性医師数/常勤：0名・非常勤：1名・研修医：0名）
診療科名	内科、循環器科、放射線科、リハビリテーション科

勤務環境

<p>通常</p>	<ul style="list-style-type: none"> <li>短時間勤務制度 …… <b>なし</b></li> <li>複数担当制 …… <b>なし</b></li> <li>年次有給休暇 …… <b>あり</b></li> </ul>	<p>【過去3年間の産休取得医師数】 0名（うち女性 0名）</p> <p>【過去3年間の育休取得医師数】 0名（うち女性 0名）</p>
	<p>【妊娠時の勤務形態】</p> <ul style="list-style-type: none"> <li>当直免除 …… <b>あり</b></li> <li>時間外勤務免除 …… <b>あり</b></li> <li>短時間勤務制度 …… <b>あり</b></li> </ul>	<p>【産前産後休暇期間】</p> <ul style="list-style-type: none"> <li>産前：6週 ●産後：8週</li> <li>【産休中の待遇】 …… <b>無給</b></li> </ul>
	<p>【育児期間中の勤務形態】</p> <ul style="list-style-type: none"> <li>当直免除 …… <b>あり</b></li> <li>時間外勤務免除 …… <b>あり</b></li> <li>短時間勤務制度 …… <b>あり</b></li> </ul>	<p>【育児休業】 …… <b>あり</b> (子が1歳に達するまで)</p> <p>【育児休業中の待遇】 …… <b>無給</b></p>

保育環境

院内保育：設置していない

	月	火	水	木	金	土	日
開始時刻							
終了時刻							
延長保育							
24時間対応							

- 緊急呼び出しなどによる予定外の保育 ……
- 入所可能年齢 ……
- 入所受け入れ時期 ……
- 保育料 ……
- 給食 ……

【院内保育以外】

- 病児保育 …… **なし**
- 病後児保育 …… **なし**
- 学童保育 …… **なし**

短時間勤務を  
応援してくれる  
臨床科

# 国民健康保険 天草市立河浦病院

〒863-1215 熊本県天草市河浦町白木河内223-11  
TEL:0969-76-1151 FAX:0969-76-1199



院長からの  
応援宣言

天草市立河浦病院は、天草下島の中西部に位置し、地域医療を中心に活動しています。青い海と緑の山に囲まれた自然豊かな地域です。最近では潜伏キリンシタン関連の世界遺産として申請中の崎津集落も地域内にあります。田舎ならではの恵まれた環境の中で、安心して勤務してもらえらると思います。現在は男性医師ばかりですが女性医師は県からの派遣により勤務された実績もあります。

女性医師  
からの  
メッセージ

院長：中川 和浩

病院データ	
病床数	99 全体医師数 常勤：5名・非常勤：4名・研修医：0名（うち女性医師数/常勤：0名・非常勤：0名・研修医：0名）
診療科名	外科、内科、整形外科、小児科、リハビリテーション科

### 勤務環境

**通常**

- 短時間勤務制度 …… **あり**
- 複数担当制 …… **なし**
- 年次有給休暇 …… **あり**

【過去3年間の産休取得医師数】  
0名（うち女性 0名）

【過去3年間の育休取得医師数】  
0名（うち女性 0名）

**妊娠・出産**

【妊娠時の勤務形態】

- 当直免除 …… **あり**
- 時間外勤務免除 …… **あり**
- 短時間勤務制度 …… **あり**

【産前産後休暇期間】

- 産前：8週 ● 産後：8週
- 【産休中の待遇】 …… **有給**

**育児**

【育児期間中の勤務形態】

- 当直免除 …… **あり**
- 時間外勤務免除 …… **あり**
- 短時間勤務制度 …… **あり**

【育児休業】 …… **あり**  
(子が3歳に達するまで)

【育児休業中の待遇】 …… **無給**  
(1歳になるまでは育児休業給付金あり)

### 保育環境

院内保育：設置していない

	月	火	水	木	金	土	日
開始時刻							
終了時刻							
延長保育							
24時間対応							

- 緊急呼び出しなどによる予定外の保育 ……
- 入所可能年齢 ……
- 入所受け入れ時期 ……
- 保育料 ……
- 給食 ……

【院内保育以外】

- 病児保育 …… **なし**
- 病後児保育 …… **なし**
- 学童保育 …… **なし** ※周辺の小学校に学童保育あり

短時間勤務を  
応援してくれる  
臨床科

# 社会医療法人稲穂会 天草慈恵病院

〒863-2502 熊本県天草郡苓北町上津深江278-10  
TEL:0696-37-1111 FAX:0969-37-1536



院長からの  
応援宣言

女性医師が安心して働ける環境を目指し、日々努力しております。それぞれの希望に対応させて頂きますので、是非ご相談ください。

女性医師  
からの  
メッセージ

院長：宮崎 徳義

病院データ	
病床数	169 全体医師数 常勤：6名・非常勤：20名・研修医：0名（うち女性医師数/常勤：1名・非常勤：0名・研修医：0名）
診療科名	一般内科、代謝内科、循環器科、消化器科、呼吸器科、精神科、外科、整形外科、耳鼻咽喉科、血液透析リハビリテーション科、泌尿器科、小児科、発達小児科、健診センター

### 勤務環境

**通常**

- 短時間勤務制度 …… **あり**
- 複数担当制 …… **あり**
- 年次有給休暇 …… **あり**

【過去3年間の産休取得医師数】  
0名（うち女性 0名）

【過去3年間の育休取得医師数】  
0名（うち女性 0名）

**妊娠・出産**

【妊娠時の勤務形態】

- 当直免除 …… **あり**
- 時間外勤務免除 …… **あり**
- 短時間勤務制度 …… **あり**

【産前産後休暇期間】

- 産前：6週 ● 産後：8週
- 【産休中の待遇】 …… **無給**  
(出産手当金が支給されます。法人より出産祝金が支給されます)

**育児**

【育児期間中の勤務形態】

- 当直免除 …… **あり**
- 時間外勤務免除 …… **あり**
- 短時間勤務制度 …… **あり**

【育児休業】 …… **あり**  
(子が1歳に達するまで)

【育児休業中の待遇】 …… **無給**  
(育児給付金が支給されます)

### 保育環境

院内保育：設置している ■ 定員：10名 ■ 利用者数：5名

	月	火	水	木	金	土	日
開始時刻	8:00	8:00	8:00	8:00	8:00	8:00	
終了時刻	18:00	18:00	18:00	18:00	18:00	18:00	
延長保育	あり 希望時間まで	あり 希望時間まで	あり 希望時間まで	あり 希望時間まで	あり 希望時間まで	あり 希望時間まで	
24時間対応	あり	あり	あり	あり	あり	あり	

- 緊急呼び出しなどによる予定外の保育 …… 日中(あり)・夜間(なし)
- 入所可能年齢 …… 0歳から6歳
- 入所受け入れ時期 …… 随時
- 保育料(院内補助：なし) …… 月額：10,000円
- 給食 …… **あり**

【院内保育以外】

- 病児保育 …… **なし**
- 病後児保育 …… **あり** ※予約制
- 学童保育 …… **なし** ※周辺の小学校に学童保育あり

短時間勤務を  
応援してくれる  
臨床科

女性医師が安心して働ける環境を目指し、それぞれの希望に対応させて頂きますのでぜひご相談ください。

# 天草市立 牛深市民病院

〒863-1901 熊本県天草市牛深町3050  
TEL:0969-73-4171 FAX:0969-73-4174



院長からの  
応援宣言

本院は、天草の最南端にあり小高い丘に立っていますので、病棟からは眼下に東シナ海が青く際限なくひろがっている様子が一望できます。「自然豊かで、海は綺麗、魚はうまい」確かに遊地で、都会の華やかさはありませんが、仕事場としては面白くやりがいのあるところだと思っています。女性医師が働きやすい職場を目標に職員一同協力したいと思います。

女性医師  
からの  
メッセージ

院長：松岡 由紀夫

病院データ	
病床数	150 全体医師数 常勤：6名・非常勤：6名・研修医：0名（うち女性医師数/常勤：0名・非常勤：4名・研修医：0名）
診療科名	内科、外科、整形外科、小児科、産婦人科、耳鼻咽喉科、眼科、リハビリテーション科、人工透析内科

## 勤務環境



- 通常**
- 短時間勤務制度 …… **あり**
  - 複数担当制 …… **あり**
  - 年次有給休暇 …… **あり**

【過去3年間の産休取得医師数】  
0名（うち女性 0名）  
【過去3年間の育休取得医師数】  
0名（うち女性 0名）



- 妊娠・出産**
- 【妊娠時の勤務形態】
- 当直免除 …… **あり**
  - 時間外勤務免除 …… **あり**
  - 短時間勤務制度 …… **あり**

【産前産後休暇期間】

- 産前：8週 ● 産後：8週

【産休中の待遇】 …… **有給**



- 育児**
- 【育児期間中の勤務形態】
- 当直免除 …… **あり**
  - 時間外勤務免除 …… **あり**
  - 短時間勤務制度 …… **あり**

【育児休業】 …… **あり**  
(子が3歳に達するまで)  
【育児休業中の待遇】 …… **無給**

## 保育環境

院内保育：設置していない

	月	火	水	木	金	土	日
開始時刻							
終了時刻							
延長保育							
24時間対応							

- 緊急呼び出しなどによる予定外の保育 ……
- 入所可能年齢 ……
- 入所受け入れ時期 ……
- 保育料 ……
- 給食 ……

【院内保育以外】

- 病児保育 …… **なし**
- 病後児保育 …… **なし**
- 学童保育 …… **なし**

短時間勤務を  
応援してくれる  
臨床科

内科、外科

要望にお応えできると思いま  
す。まずはご相談ください。

## クローバーの会推薦枠（女性医師支援に実績のある有床病院）

# 谷田病院

〒861-4601 熊本県上益城郡甲佐町若下123  
TEL:096-234-1748 FAX:096-234-1249



院長からの  
応援宣言

ライフステージに合わせた働き方ができるように、柔軟に勤務条件を整えてきます。院内保育や希望日・時間での勤務はもちろんです、病児保育の対応も始めました。今後も要望に応じた、男女とも働きやすい職場環境を作っていく予定です。医師のキャリアを継続的に積んでいけるように協力いたしますので、遠慮なくご相談ください。

女性医師  
からの  
メッセージ

院長：谷田 理一郎

病院データ	
病床数	99 全体医師数 常勤：5名・非常勤：10名・研修医：0名（うち女性医師数/常勤：0名・非常勤：4名・研修医：0名）
診療科名	内科、外科、糖尿病内科、代謝内科、内分泌内科、循環器内科、呼吸器内科、小児科、リハビリテーション科

## 勤務環境



- 通常**
- 短時間勤務制度 …… **あり**
  - 複数担当制 …… **あり**
  - 年次有給休暇 …… **あり**

【過去3年間の産休取得医師数】  
0名（うち女性 0名）  
【過去3年間の育休取得医師数】  
0名（うち女性 0名）



- 妊娠・出産**
- 【妊娠時の勤務形態】
- 当直免除 …… **あり**
  - 時間外勤務免除 …… **あり**
  - 短時間勤務制度 …… **あり**

【産前産後休暇期間】

- 産前：6週 ● 産後：8週

【産休中の待遇】 …… **有給**



- 育児**
- 【育児期間中の勤務形態】
- 当直免除 …… **あり**
  - 時間外勤務免除 …… **あり**
  - 短時間勤務制度 …… **あり**

【育児休業】 …… **あり**  
(子が1歳に達するまで)  
【育児休業中の待遇】 …… **有給**

## 保育環境

院内保育：設置している ■ 定員：10名 ■ 利用者数：6名

	月	火	水	木	金	土	日
開始時刻	7:30	7:30	7:30	7:30	7:30	7:30	7:30
終了時刻	18:00	18:00	18:00	18:00	18:00	18:00	18:00
延長保育	あり 20:00まで	あり 20:00まで	あり 20:00まで	あり 20:00まで	あり 20:00まで	あり 20:00まで	あり 20:00まで
24時間対応	なし	なし	なし	なし	なし	なし	なし

- 緊急呼び出しなどによる予定外の保育 …… 日中(あり)・夜間(なし)
- 入所可能年齢 …… 0歳から6歳
- 入所受け入れ時期 …… 随時
- 保育料(院内補助：あり) …… 月額：15,000円
- 給食 …… **あり**

【院内保育以外】

- 病児保育 …… **あり** ※予約制
- 病後児保育 …… **あり** ※予約制
- 学童保育 …… **あり** ※小学校6年生まで  
※周辺の小学校に学童保育あり

短時間勤務を  
応援してくれる  
臨床科

内科

非常勤職員として、午前中や午後のみ、特定の曜日のみの勤務をしている方は複数名いらっしゃいます。できる業務を柔軟に調整いたしますので、ご希望をご相談ください。



院長からの  
応援宣言

障害を持つ方々に医療と福祉サービスを提供しており、特に重症心身障害児者のライフステージに応じた支援を展開しています。常勤医師は男女同数です。長く勤務する医師が多いのも当センターの特色で、男性にも女性にも働きやすい職場です。院内保育所もあります。

女性医師  
からの  
メッセージ

職場復帰に当たり、育児や家事との両立が不安でしたが、短時間勤務や当直免除での働き方を御提案頂き、無理なく自分のペースで仕事をさせてもらっていることに大変感謝しております。院内保育所があることも安心できましたし、子供の急病や行事等にも対応できるような御配慮、サポート頂いております。先輩ママも多く、子育ての相談等もさせてもらっています。

院長：興梶 ひで

病院データ	
病床数	121 全体医師数 常勤： 6名・非常勤： 2名・研修医： 0名（うち女性医師数/常勤： 3名・非常勤： 1名・研修医： 0名）
診療科名	内科、小児科

勤務環境

<b>通常</b>	<ul style="list-style-type: none"> <li>短時間勤務制度 …… <b>あり</b></li> <li>複数担当制 …… <b>あり</b></li> <li>年次有給休暇 …… <b>あり</b></li> </ul>	<p>【過去3年間の産休取得医師数】 0名（うち女性 0名）</p> <p>【過去3年間の育休取得医師数】 0名（うち女性 0名）</p>
<b>妊娠・出産</b>	<p>【妊娠時の勤務形態】</p> <ul style="list-style-type: none"> <li>当直免除 …… <b>あり</b></li> <li>時間外勤務免除 …… <b>あり</b></li> <li>短時間勤務制度 …… <b>あり</b></li> </ul>	<p>【産前産後休暇期間】</p> <ul style="list-style-type: none"> <li>産前：6週 ●産後：8週</li> <li>【産休中の待遇】 …… <b>無給</b></li> </ul>
<b>育児</b>	<p>【育児期間中の勤務形態】</p> <ul style="list-style-type: none"> <li>当直免除 …… <b>あり</b></li> <li>時間外勤務免除 …… <b>あり</b></li> <li>短時間勤務制度 …… <b>あり</b></li> </ul>	<p>【育児休業】 …… <b>あり</b> (子が1歳に達するまで)</p> <p>【育児休業中の待遇】 …… <b>無給</b></p>

保育環境

院内保育：設置している ■ 定員：12名 ■ 利用者数：10名

	月	火	水	木	金	土	日	祝祭日
開始時刻	6:30	6:30	6:30	6:30	6:30	6:30	6:30	6:30
終了時刻	22:00	22:00	22:00	22:00	22:00	22:00	18:30	18:30
延長保育	あり	あり	あり	あり	あり	あり	なし	なし
24時間対応	なし	なし	なし	なし	なし	なし	なし	なし

- 緊急呼び出しなどによる予定外の保育 … 日中(なし)・夜間(なし)
- 入所可能年齢 …… 0.5歳から2歳
- 入所受け入れ時期 …… 随時
- 保育料(院内補助：あり) …… 1回1,000円(上限17,000円)
- 給食 …… **あり**

【院内保育以外】

- 病児保育 …… **なし**
- 病後児保育 …… **なし**
- 学童保育 …… **なし**

短時間勤務を  
応援してくれる  
臨床科

小児科

当センターの短時間勤務制度の利用にあたっては、相談の上柔軟に対応させていただきます。仕事と子育ての両立を支援させていただきます。



院長からの  
応援宣言

性別や年齢の区別なく仕事と家庭の両立をはかりながら能力を生かすことができます。「ワークシェア」「ワークライフバランス」を取り入れています。

女性医師  
からの  
メッセージ

常勤の半数が女性です。子育て経験女医も多く、ライフステージで様々な勤務形態の御相談にのります。短時間でも良いので、続けることが大切です。皆さんの能力をぜひ地域医療に役立ててください。一緒に働きましょう。

院長：東 謙二

病院データ	
病床数	63 全体医師数 常勤： 7名・非常勤：3.1名・研修医： 0名（うち女性医師数/常勤： 3名・非常勤：0.6名・研修医： 0名）
診療科名	外科、内科、整形外科、消化器外科、乳腺外科、消化器内科（内視鏡）、循環器内科、リハビリテーション科

勤務環境

<b>通常</b>	<ul style="list-style-type: none"> <li>短時間勤務制度 …… <b>あり</b></li> <li>複数担当制 …… <b>あり</b></li> <li>年次有給休暇 …… <b>あり</b></li> </ul>	<p>【過去3年間の産休取得医師数】 0名（うち女性 0名）</p> <p>【過去3年間の育休取得医師数】 0名（うち女性 0名）</p>
<b>妊娠・出産</b>	<p>【妊娠時の勤務形態】</p> <ul style="list-style-type: none"> <li>当直免除 …… <b>あり</b></li> <li>時間外勤務免除 …… <b>あり</b></li> <li>短時間勤務制度 …… <b>あり</b></li> </ul>	<p>【産前産後休暇期間】</p> <ul style="list-style-type: none"> <li>産前：6週 ●産後：8週</li> <li>【産休中の待遇】 …… <b>無給</b></li> </ul>
<b>育児</b>	<p>【育児期間中の勤務形態】</p> <ul style="list-style-type: none"> <li>当直免除 …… <b>あり</b></li> <li>時間外勤務免除 …… <b>あり</b></li> <li>短時間勤務制度 …… <b>あり</b></li> </ul>	<p>【育児休業】 …… <b>あり</b> (子が1歳に達するまで)</p> <p>【育児休業中の待遇】 …… <b>無給</b></p>

保育環境

院内保育：設置していない

	月	火	水	木	金	土	日
開始時刻							
終了時刻							
延長保育							
24時間対応							

- 緊急呼び出しなどによる予定外の保育 …
- 入所可能年齢 ……
- 入所受け入れ時期 ……
- 保育料 ……
- 給食 ……

【院内保育以外】

- 病児保育 …… **なし**
- 病後児保育 …… **なし**
- 学童保育 …… **なし** ※周辺の小学校に学童保育あり

短時間勤務を  
応援してくれる  
臨床科

小児科

当センターの短時間勤務制度の利用にあたっては、相談の上柔軟に対応させていただきます。仕事と子育ての両立を支援させていただきます。



院長からの  
応援宣言

当園は、重度の肢体不自由と精神遅滞を合わせ持つ重症障害児者の診療、療育、生活指導を行っています。障害のある方が他の人々と等しく家庭で生活できる社会を目指し努力しています。入所者170名の内半数近くは女性です。女性医師の方にもご活躍できると思います。近隣に保育所を設置し、諸制度も利用できます。非常勤も歓迎いたします。

女性医師  
からの  
メッセージ

グループ内に保育所があり、当直免除等、様々な相談にのって頂けます。スタッフ・入所者共に女性が多く、女性への配慮が行き届いた職場です。福利厚生も充実しており、職員を対象としたイベントも多く開かれています。見学は常時受け付けていますので、まずはお気軽にお越しください。

院長：首藤 二彦

病院データ	
病床数	170
全体医師数	常勤：11名・非常勤：9名・研修医：0名（うち女性医師数／常勤：1名・非常勤：0名・研修医：0名）
診療科名	内科、小児科、精神科

**勤務環境**

**通常**

- 短時間勤務制度 …… **あり**
- 複数担当制 …… **あり**
- 年次有給休暇 …… **あり**

【過去3年間の産休取得医師数】  
0名（うち女性 0名）

【過去3年間の育休取得医師数】  
0名（うち女性 0名）

**妊娠・出産**

【妊娠時の勤務形態】

- 当直免除 …… **あり**
- 時間外勤務免除 …… **あり**
- 短時間勤務制度 …… **あり**

【産前産後休暇期間】

- 産前：6週 ● 産後：8週

【産休中の待遇】 …… **無給**  
（出産手当金が支給されます。産後から出産祝い金有）

**育児**

【育児期間中の勤務形態】

- 当直免除 …… **あり**
- 時間外勤務免除 …… **あり**
- 短時間勤務制度 …… **あり**

【育児休業】 …… **あり**  
（子が1歳に達するまで）

【育児休業中の待遇】 …… **無給**  
（育児給付金が支給されます）

**保育環境**

院内保育：設置している ■ 定員：10名 ■ 利用者数：5名

	月	火	水	木	金	土	日
開始時刻	8:00	8:00	8:00	8:00	8:00	8:00	
終了時刻	18:00	18:00	18:00	18:00	18:00	18:00	
延長保育	あり <small>希望時間まで</small>	あり <small>希望時間まで</small>	あり <small>希望時間まで</small>	あり <small>希望時間まで</small>	あり <small>希望時間まで</small>	あり <small>希望時間まで</small>	
24時間対応	あり	あり	あり	あり	あり	あり	

- 緊急呼び出しなどによる予定外の保育 … 日中(あり)・夜間(なし)
- 入所可能年齢 …… 0歳から6歳
- 入所受け入れ時期 …… 随時
- 保育料(院内補助：なし) …… 月額：10,000円
- 給食 …… **あり**

【院内保育以外】

- 病児保育 …… **なし**
- 病後児保育 …… **なし**
- 学童保育 …… **なし** ※周辺の小学校に学童保育あり

短時間勤務を  
応援してくれる  
臨床科

重症心身障害児(者)の診療、療育、生活指導(外来はありません。)

育児、介護における福利厚生も充実しています。

## 熊本県医師キャリア支援に関するアンケート調査の結果

表1:アンケートに回答いただいた病院の医師支援について(n=71)

短時間正規雇用制度		44
複数担当制		35
年次有給休暇		71
妊娠時の勤務形態	当直免除	66
	時間外勤務免除	63
	短時間勤務制度	55
産休中の待遇	有給	23
育児休業		69
育児休業中の待遇	有給	4
育児期間中の勤務形態	当直免除	68
	時間外勤務免除	68
	短時間勤務制度	71
院内保育園		37
病児保育		12
病後児保育		14
学童保育		5
過去3年間の産休取得医師数		94人
過去3年間の育休取得医師数		83人

図1:アンケートに回答いただいた病院で働く医師の男女比



図2:アンケートに回答いただいた病院で働く医師の男女別勤務形態



今回のアンケートの回答率は48.0%と平成26年度に行いました同調査(41.4%)に比べて伸び、ご協力いただきました病院さまに厚く御礼申し上げます。

前回と回答していただいた病院がすべて重なるわけではございませんので一概には言えませんが、この2年で短時間勤務制度や複数担当制、産休・育休中の待遇などのソフト面、院内保育、病児保育、病後児保育などのハード面は前回と比較して比率が上がっており、充実してきているようです。

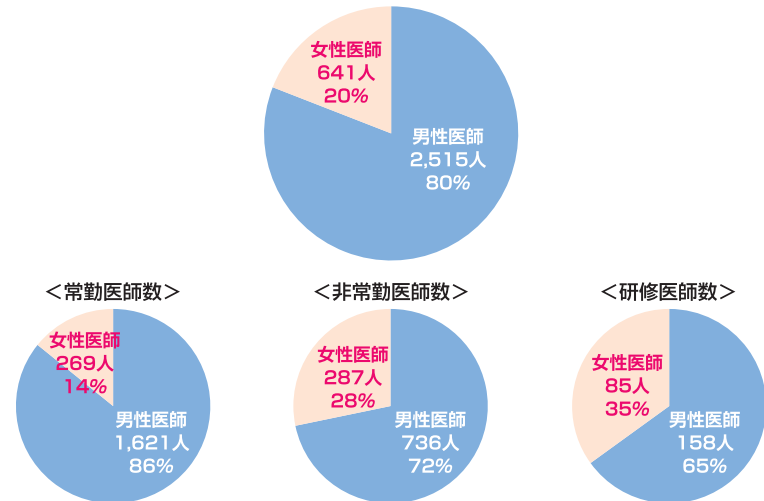
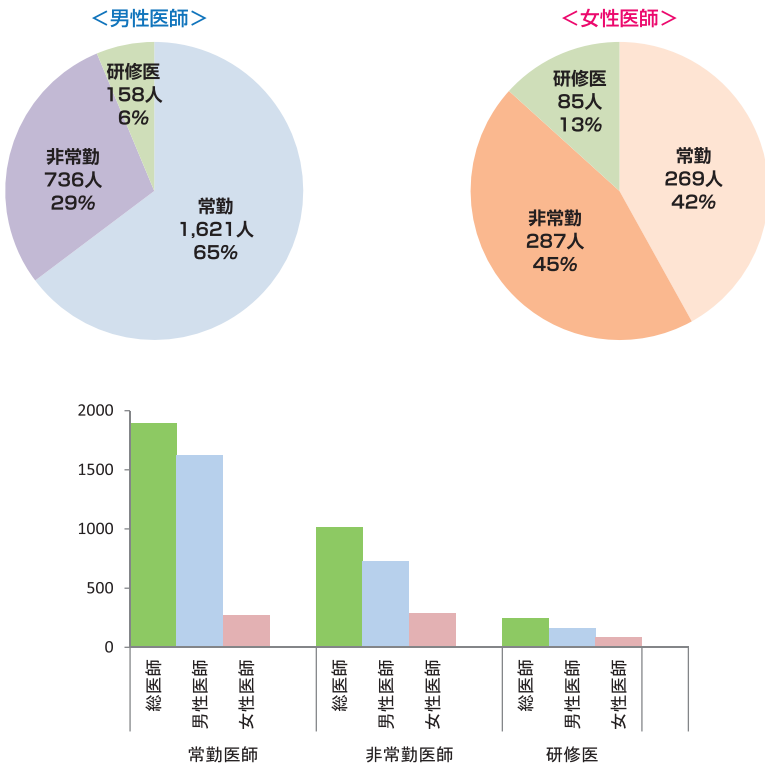
一方で女性医師に占める非常勤の割合は前回と変化がなく、研修医に占める女性医師の割合は前回よりも高くなっています。

日本の女性医師の割合は平成26年の調査で初めて20%を超えました。熊本県でも女性医師の割合は17%と増加し、そのうち40歳未満では30%を超えています。今回の調査で研修医に占める女性の割合は35%であり、今後の地域医療を支えるうえで、医師のキャリア支援が益々重要となるでしょう。

女性医師の活躍は、男性医師を含めたすべての医師の負担軽減にもつながります。男性も女性もすべての医師がライフもワークも充実できるよう、本当の意味での男女共同参画社会を目指し活動を進めて参りたいと思いますので、今後ともどうぞよろしくお願い申し上げます。

## CLOVERの会活動報告

平成26年度より熊本県地域医療支援機構、熊本県医師会男女共同参画委員会、熊本市医師会女性医師キャリア支援センター、熊本大学医学部附属病院男女共同参画推進委員会で協力して、熊本県医療人キャリアサポートの会を組織いたしました。 CAREERの中のAREE(地域)をLOVE(愛)で満たすとCLOVERとなることから「クローバーの会」と命名しています。

クローバーの会では各種セミナー(意識啓発活動)、短時間勤務制度の有効活用のための支援(相談業務・メンター制度など)、育児・介護支援を実施しています。

「クローバーの会」熊本県では様々な組織が連携して医師のキャリア支援に取り組んでいます。

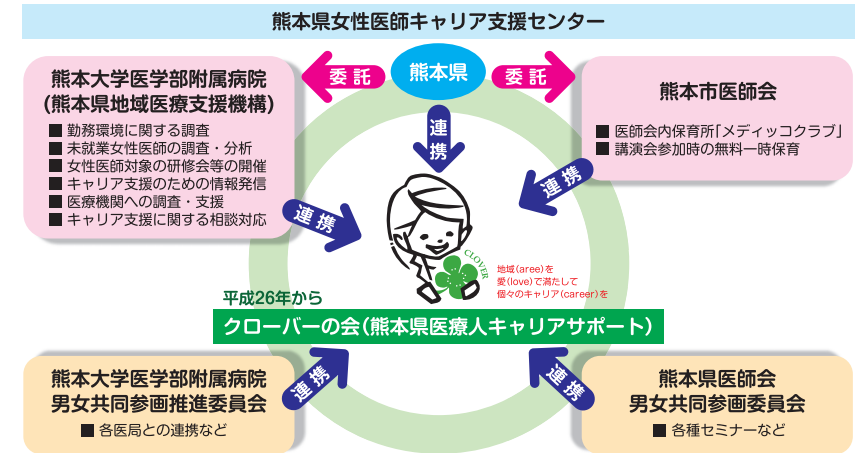

### クローバーの会(熊本県医療人キャリアサポート)で行っているセミナー

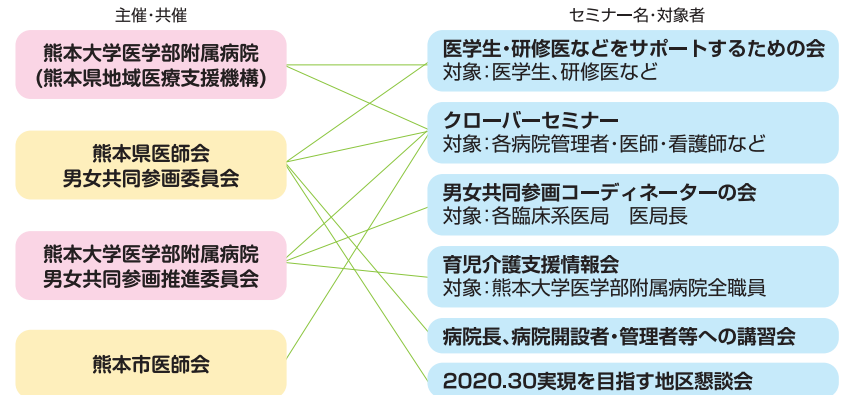

# 女性医師の皆様を サポートします

キャリアアップまたは復職を考え講演会等へ参加される女性医師を対象に、少しでも多くの講演会へ参加していただけるよう熊本市医師会保育所「メディッククラブ」において無料託児所（一時預かり）を開設しています。 **※事前に予約が必要です。**

ご希望の際は、

## 096-223-5162

へご連絡ください。

熊本市医師会主催・後援以外の講演会等でもご利用いただけます。  
土曜・日曜・祝日の講演会等にも対応いたします。

講演会無料託児サービスをぜひご利用ください！

その他、育児・保育等に関する相談対応も行っています。  
お気軽にご相談ください。

詳しくは、熊本県女性医師キャリア支援センター  
ホームページの「復職支援」をご覧ください！

熊本県女性医師キャリア支援センター

検索

<http://www.kumamoto-joseiishi.jp/>

## 熊本県女性医師キャリア支援センター（保育相談窓口）

〒860-0811 熊本県熊本市中央区本荘3丁目3番3号 TEL 096-223-5162

この事業は、一般社団法人熊本市医師会が熊本県の委託を受け、熊本市医師会員・非会員を問わず、熊本県全域を対象に行っています。

熊本県  
女性医師  
キャリア  
支援センター

## 講演会無料託児について

熊本市医師会では、熊本県の委託を受け、女性医師支援の一環として、キャリアアップまたは復職を考え講演会等へ参加される女性医師を対象に、少しでも多くの講演会へ参加していただけるよう「メディッククラブ」において無料託児所（一時預かり）を開設し、お子様をお預かりいたします。

熊本市医師会員・非会員を問わず、県内すべての女性医師が対象です。  
また、熊本市医師会主催・後援以外の講演会等でもご利用いただけます。

※ご利用の際は、事前に予約が必要です。

### 予約申込み

月曜日～金曜日 9:00 ~ 16:00

（土曜・日曜・祝日の予約受け付けは行っておりません。）

ご予約は、2営業日前の午後4時までに

電話 096(223)5162 へお申し込みください。

【予約例】月曜日開催の場合：木曜日の午後4時までに予約

※土曜・日曜・祝日の講演会にも対応いたします。



プレイルーム

保育室

熊本市医師会主催及び後援の勉強会につきましては、熊本県女性医師キャリア支援センターのホームページ（復職支援）へ掲載しておりますのでご覧ください。

アドレス <http://www.kumamoto-joseiishi.jp/>



### 施設

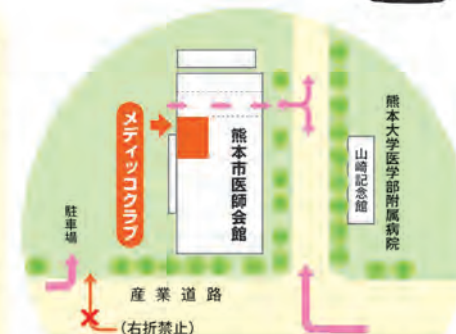
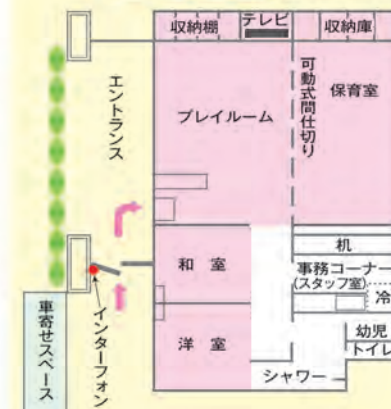

●所在地 熊本市中央区本荘3丁目3番3号  
 熊本市医師会館1階  
 熊本県女性医師キャリア支援センター  
 （保育相談窓口）

●電話 096 (223) 5162



女性医師の皆さんの  
子育てを応援します。

熊本市医師会は、子育て中の女性医師の皆さんを支援するために、一時預かり保育所「メディッククラブ」を医師会館の1階に開設いたしました。

女性医師の皆さんに代わって、教育を受けたスタッフが「メディッククラブ」でお子さんをお預かりします。

医師会員の先生はもちろん、非会員の先生もご利用いただけます。

### こんな時は

- 仕事や学会・講演会参加・冠婚葬祭などで、一時的な保育が必要である。
- 急な仕事で保育園等に迎えに行けなくなった。
- 保護者が病気のため保育が出来ない。
- 育児から一時的に解放されて、リフレッシュしたい。
- その他のお預かりについてはご相談ください。



### 利用する人

- 子育て中の女性医師（男性医師も可）
- 子育て支援中の祖父母（医師）

### 保育対象年齢

0歳（生後3ヶ月）～ 小学6年生



### 利用時間及び予約申込み

	保育利用時間	電話での予約申込み
月曜～金曜	18時～22時	2営業日前の午後5時まで (土・日・祝日を除く)
土曜	9時～22時	
日曜・祝日	9時～18時	

【予約例】月曜日利用の場合：木曜日の午後5時までに予約

※お休み 毎年12月29日～1月3日

※上記の時間以外はお相談ください。

※保護者の送迎を原則とします。ただし事情によっては迎えは行いますが、生後6ヶ月以上の乳幼児・児童とします。

### 利用料金

年間登録料：熊本市医師会員 3,000円、それ以外の医師 5,000円

### 保育料金

1時間単位の料金となります。

利用時間	熊本市医師会員			それ以外の医師		
	補助金適用利用料金 (通常利用料金)			補助金適用利用料金 (通常利用料金)		
	0・1歳	2・3歳	4歳以上	0・1歳	2・3歳	4歳以上
月曜～金曜 18時～22時	800円 (1,600円)	700円 (1,400円)	600円 (1,200円)	1,200円 (2,000円)	1,000円 (1,700円)	800円 (1,400円)
土曜 9時～18時						
土曜 18時～22時	850円 (1,700円)	750円 (1,500円)	650円 (1,300円)	1,250円 (2,100円)	1,050円 (1,800円)	850円 (1,500円)
日曜・祝日 9時～18時						

#### ※補助金適用利用料金

熊本市医師会員及び熊本市内医療機関へ勤務の医師を対象に、年間登録料（初年度のみ）及び保育料金の助成制度を設けています。但し、補助金総額が上限を超えた場合は、（通常利用料金）となります。

また、助成制度利用の対象にならない場合もございますので、詳細につきましてはお問い合わせください。

※兄弟姉妹での利用は、2人目から200円/1Hの割引料金となります。

※2時間以上1時間単位での利用となります。

※キャンセルは、月曜～土曜の午後5時までにお願いします。

当日のキャンセル料につきましては、キャンセル料として**当日利用料金の半額**が発生します。

※子ども1人の預かりでも、2人のスタッフが対応いたします。

#### その他の料金

- 食事代 320円
- おやつ代 100円
- 送迎料 タクシー料金の実費となります。
- ※ミルク・オムツは持参をお願いします。



### 利用までの手続

#### (1) 登録申請

電話 096(223)5162 熊本市医師会館内・熊本県女性医師キャリア支援センター（保育相談窓口）に申し込んでください。登録申請書を送ります。

#### (2) スタッフとの顔合わせ

保育園のご案内と具体的な利用方法、手続について説明します。

スタッフとの顔合わせの日程調整は、熊本県女性医師キャリア支援センター（保育相談窓口）で行いますので、電話 096(223)5162 へご連絡ください。

#### (3) 登録後の利用申込み

利用の申込みは、電話 092(263)3580 委託先（株）テノ・サポートまでご連絡ください。

## もう一度臨床へ支援事業

平成28年11月22日より「もう一度臨床へ支援事業」を始めました。  
週1回の外来のお手伝いからの復職や、短時間勤務を始めるお手伝いをいたします。  
また、平成29年4月からメンター制度も始めます。  
そのほか育児や介護などについてご相談ください。ご連絡お待ちしております。

メディッククラブをお借りして、  
お子様連れでのご相談も可能です。  
お子様が遊んでいる間に  
ゆっくりお話しませんか。  
お気軽にお問い合わせください。



### もう一度臨床へ支援事業①「医師短時間勤務制度」

「もう一度臨床へ支援事業」では、短時間勤務を希望される先生方のお手伝いをいたします。  
短時間勤務を応援して下さる病院・臨床科の情報を提供したり、各病院の人事担当の方へのご連絡をお手伝いすることもできますので、お気軽にご相談ください。



#### 熊本県女性医師キャリア支援センター

お問い合わせ

熊本県地域医療支援機構(熊本大学医学部附属病院地域医療支援センター内)  
TEL:096-373-5795 メールアドレス:k-joseishi@kumamoto-u.ac.jp  
(専任医師) 後藤 理英子・(復職支援コーディネーター) 高塚 貴子

### もう一度臨床へ支援事業②「お留守番医師制度」

かかりつけ医が訪問診療に行かれる間の外来業務(お留守番医師)を担っていただく制度です。  
お申し込みにつきましては、下記までお問い合わせください。

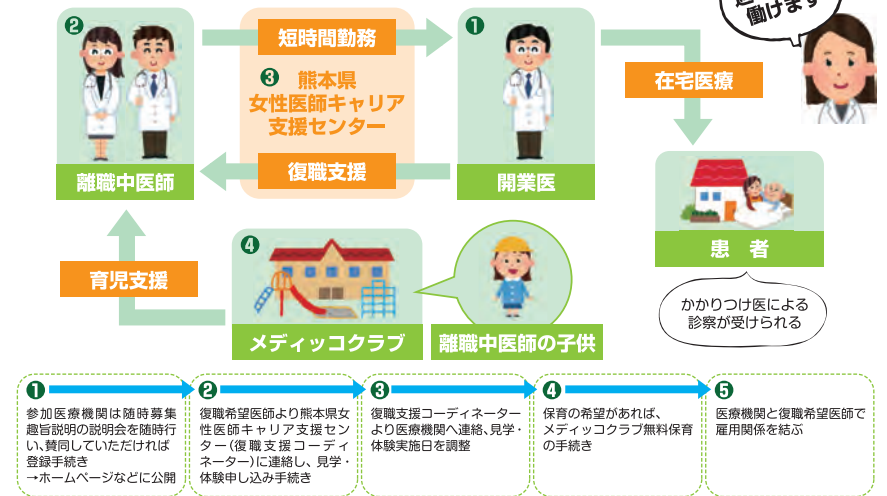

熊本地震に際し、女性医師の活躍を応援する有志の会「さわるみの会」様より本事業に対して温かいご寄付をいただきました。この場をお借りして厚く御礼申し上げます。

#### 「お留守番医師制度」協力機関



#### 熊本県女性医師キャリア支援センター

お問い合わせ

熊本県地域医療支援機構(熊本大学医学部附属病院地域医療支援センター内)  
TEL:096-373-5795 メールアドレス:k-joseishi@kumamoto-u.ac.jp  
(専任医師) 後藤 理英子・(復職支援コーディネーター) 高塚 貴子

## ■ もう一度臨床へ支援事業③ 「メンター制度」

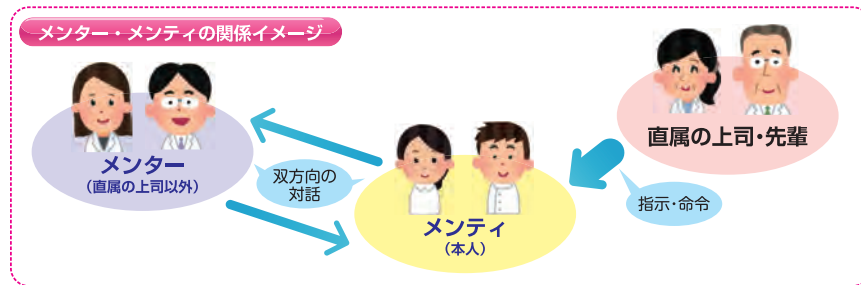

### メンター制度に参加してみませんか？

キャリアについて、ワークライフバランスについて、先輩に悩みを聞いてもらい、一緒にキャリアやライフの目標設定を考えてみる取り組みです。

直属の上司・同僚には相談しにくいことでも、臨床科を超えた普段は関わりのない先輩医師に相談してみてもいいでしょうか？

#### 例えばこんな相談

「どうやって仕事と家庭を両立させてますか？」「キャリアはどのように積んでいけばよいですか？」「今一杯でどうしたらよいかわかりません。」など、今持っている悩みや疑問など、なんでも相談してください。

### 熊本県地域医療支援機構女性医師メンター制度イメージ図

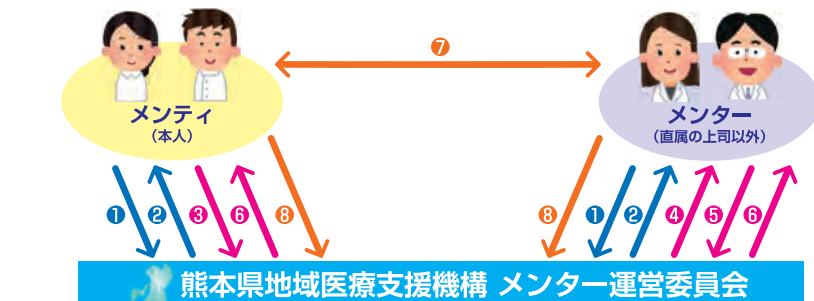

- 熊本県医師会
- 熊本市医師会
- 熊本大学医学部附属病院
- 男女共同参画推進委員会

- 1 参加申請
- 2 参加許可
- 3 希望するメンターを複数提出
- 4 マッチング(依頼)
- 5 許可
- 6 マッチング結果報告と面談日決定
- 7 メンター・メンティ面談、メール相談(一度は必ず面談)
- 8 1年後結果報告(継続希望あればあと1年継続可)

### 熊本県女性医師キャリア支援センター

お問い合わせ

熊本県地域医療支援機構(熊本大学医学部附属病院地域医療支援センター内)  
TEL:096-373-5795 メールアドレス:k-joseishi@kumamoto-u.ac.jp  
(専任医師) 後藤 理英子・(復職支援コーディネーター) 高塚 貴子

## ✿メンター候補の先生方からのメッセージ✿

<p>あけぼのクリニック 〈腎臓内科〉 女性</p> <p>仕事も子育ても、大変な中に楽しさや感動があると思います。これまでの経験を生かして、サポートできたらと思っています。</p>	<p>あけぼの第2クリニック 〈放射線科〉 女性</p> <p>違った立場(であろうと思いますが)ではありますが、仕事や人生の先輩としての経験が参考になればと考えています。</p>	<p>熊本市民病院 〈麻酔科〉 女性</p> <p>働き続けていく中では様々な困難がありますが、自分自身悩ましながら、仕事と家庭のバランスをとっています。女性も男性も働きやすい世の中になって欲しいと思っています。</p>	<p>熊本赤十字病院 〈腎臓内科〉 女性</p> <p>キャリアプランはそれぞれがおかれた状況で違ってきますが、先輩がどんなことに苦労したのか、少しでも参考にさせていただきたいと思っています。</p>
<p>熊本赤十字病院 〈救急科〉 女性</p> <p>自治体大卒です。経験だけ他の人がしていないような経験をしているかもしれません。気軽な相談相手になればと思います。</p>	<p>熊本大学医学部附属病院 〈消化器外科〉 男性</p> <p>家庭と仕事の両立を目指す方のサポートを精いっぱいさせていただきます。</p>	<p>熊本大学医学部附属病院 〈小児科〉 女性</p> <p>卒後15年目になりますが、仕事や家庭、育児との両立に悩みながら仕事をしています。前を向いて進んでいくお手伝いできればと思っています。</p>	<p>熊本大学医学部附属病院 〈総合診療科〉 男性</p> <p>地元ですが、平成28年4月より18年ぶりに戻ってきました。熊本の事情について知らないこともありますので、お互いに相談しあえたらいいと思います。よろしくお願ひ致します。</p>
<p>熊本大学医学部附属病院 〈皮膚科〉 女性</p> <p>仕事と育児の両立にあたり自分の試行錯誤をくり返した経験が少しでもお役に立てればと思います。フレキシブルな形で前に進んでいければいいと思います。</p>	<p>熊本大学医学部附属病院 〈神経精神科〉 女性</p> <p>やる気と工夫で可能性は無限に広がると思うので、一緒に楽しく頑張りましょう。</p>	<p>熊本大学医学部附属病院 〈総合診療科〉 男性</p> <p>何でも気軽にご相談下さい。</p>	<p>熊本大学医学部附属病院 〈代謝内科〉 女性</p> <p>ライフイベントと仕事の両立は難しい時期もありますが、どちらも継続して納得のいく形を作り上げていくことが大切だと思います。一緒に目指すところを考えながら頑張りましょう。</p>
<p>熊本大学医学部附属病院 〈小児科〉 女性</p> <p>ワーク・ライフ・バランス(仕事と生活の調和)を意識して仕事が続けられるようになるべく無理を減らして、頑張り過ぎずに日々を送れる様に、そして幸せを感じられる生活を一緒に考えていければと思います。</p>	<p>熊本大学医学部附属病院 〈小児科〉 女性</p> <p>育児と仕事の両立は想像するよりも大変かもしれません。でも、自分に出来る範囲で、無理のない着地点を見つけれらるといいですね。少しでもお力になれたらいいなと思っています。</p>	<p>熊本大学医学部附属病院 〈産科婦人科〉 女性</p> <p>仕事を続けるためには、仕事が好きであることが一番大切だと思います。仕事と私生活の両立ができるようなモチベーションや環境作りについてのアドバイスできればと思います。</p>	<p>熊本地域医療センター 〈外科〉 女性</p> <p>医師には様々な働き方がありますが、公的な病院での勤務医としての経験については苦楽ともお話しできると思います。</p>
<p>熊本中央病院 〈麻酔科〉 女性</p> <p>退職間近ですが、女医として働いてきてよかったと思います。結婚しても子供ができて仕事も続けたいです。それが実現できるように一緒に考えていきたいと思います。</p>	<p>公立玉名中央病院 〈総合診療科〉 男性</p> <p>地域に貢献したい希望をお持ちの方でしたら、どなたでも協力したいと考えております。</p>	<p>八代更生病院 〈精神科〉 女性</p> <p>大学を離れても、自分のペースでやりたい仕事、研究を始める方法はあります。生活も楽しみながら、いっしょに考えてみましょう。</p>	

## 情報提供など



### 熊本県女性医師キャリア支援センター

● ホームページ  
<http://www.kumamoto-joseiishi.jp/>



### 熊本県女性医師キャリア支援センター

● Facebookページ(公開グループ)  
<https://www.facebook.com/groups/1827229237545291/?fref=ts>



### 熊本県地域医療支援機構

● ホームページ  
<http://www.chiiki-iryu-kumamoto.org/>



## 情報交換・共有の場



### CLOVER 学生の会

● Facebookページ(非公開グループ)  
<https://www.facebook.com/groups/382714705398501/?fref=ts>



### CLOVER 若手医師の会

● Facebookページ(非公開グループ)  
<https://www.facebook.com/groups/1614851155486916/>



### CLOVER ママの会

● Facebookページ(非公開グループ)  
[https://www.facebook.com/groups/1834590973484910/?ref=br\\_rs&qsefr=1](https://www.facebook.com/groups/1834590973484910/?ref=br_rs&qsefr=1)



### CLOVER 男性サポーターの会

● Facebookページ(非公開グループ)  
<https://www.facebook.com/groups/228954770861997/>



そのほかのFacebookページ(非公開グループ)として高校生の会、婦人会、中間管理職の会なども設けています。メンバー参加希望者は、熊本県女性医師キャリア支援センター Facebookページ(公開グループ) <https://www.facebook.com/groups/1827229237545291/?fref=ts> にお気軽にお問い合わせください。

## 熊本県女性医師キャリア支援センター

お問い合わせ

熊本県地域医療支援機構(熊本大学医学部附属病院地域医療支援センター内)  
 TEL:096-373-5795 メールアドレス:k-joseiishi@kumamoto-u.ac.jp  
 (専任医師) 後藤 理英子・(復職支援コーディネーター) 高塚 貴子

## 編集後記

このたびアンケートにご協力いただきました各病院、各部署、各医師の先生方には大変お世話になりました。誠にありがとうございました。

また、冊子作成にあたり熊本県地域医療支援機構、熊本県医師会男女共同参画委員会、熊本県女性医師キャリア支援センターの皆様をはじめ、たまな在宅ネットワーク、男女共同参画を担う他大学の先生方など多方面からご協力、ご助言をいただきましたことをこの場をお借りして御礼申し上げます。

今回のアンケートを解析し、また様々なセミナーなどを通して、女性医師の活躍の場を広げることとは、医師全体の負担を軽減し、よりよい医療を社会に提供することにつながるはずだと改めて感じています。

熊本の医療人の男女共同参画と医療全体がよりよい方向へ進んでいくことを願って、初心を忘れず活動したいと思います。

この冊子を読んでもうございました皆様のご多幸、ご発展をお祈り申し上げます。今後ともご指導、ご鞭撻いただけましたら幸いです。

熊本大学医学部附属病院 男女共同参画推進委員  
 クローバーの会会員

(地域医療支援センター 特任助教) 後藤 理英子





熊本県医師キャリアサポートブック

第2版

平成29年3月

発行／熊本県地域医療支援機構  
熊本県女性医師キャリア支援センター

協力／熊本県医師会  
熊本市医師会  
熊本大学医学部附属病院